

Le fichier « .pdf » produit est à sauvegarder par vos soins sur votre poste (ou ailleurs) dans un répertoire de votre choix (en liaison avec les éditions DALO) avant toute édition.

Ce « pdf » permet l'édition (et la ré-édition) du document généré.

Attention ! Pour le traitement des fichiers « pdf » se reporter au § 5-4-12.

5.5 – L'Administrateur local prépare les dossiers pour la prochaine commission

5.5.1 – La prochaine réunion

Créer une nouvelle réunion

The main content area is titled 'Création réunion'. It features a form for 'Caractéristiques de la réunion' with the following fields:

- * Date de la réunion : 29/03/2008 (with a calendar icon)
- Heure : 09 H 30 (with dropdown menus for hours and minutes)
- Salle : De Raguel
- Batiment : Central CETE
- Adresse : Chemin de la poudrière
- * Code postal : 76120
- * Ville : Le Grand Quevilly Parc Expo

Below the form, there is a section titled 'Liste des dossiers Hors délai 1 et Mis à disposition de la commission'. It includes a pagination bar: 'Pages 1 - Page 1 sur 1 - 1 ligne de 1 à 1 sur 1 - Nombre de lignes par page : 10' and a 'Changer' button. The table below shows a list of cases:

Dossier	Demandeur	Date de naissance	Code postal	Ville	Date d'accusé de réception	Objet
2008-076-000013	Mr Allee Manaque Jean	07/02/1971	76530	Le Bouille	11/03/2008	Hébergement

At the bottom of the page, there are several action buttons: 'Enregistrer', 'Rétablir', 'Tout sélectionner', 'Tout dé-sélectionner', and 'Annuler'. A footer line contains: '• Mise à jour le : 19 mars 2008 • Plan du site • Aide générale'.

Pour créer la réunion, utiliser le bouton « enregistrer ».

Liste des réunions de la commission

Intranet du CETE Normandie Centre | GSI | Liste des réunions - Gestion Com...

COMDALO v1.1.5TEST

Accueil Références locales Administration Aide générale

Message de service: cette application permet de gérer des commissions de médiation du Droit Au Logement Opposable.

Administration >> Préparer la commission >> Modifier une réunion

Administration

- Archivage des dossiers
- Préparer commission
- Gestion des alertes
- Gestion des délais
- Gestion des signataires

Utilisateur

Nom : MENDRAS Catherine
Rôle : Administrateur local
Unité : DDE 76/SH
Service : DDE 76

Quitter

Nombre d'utilisateurs : 1

Préférences

Choix du thème : intranet

Changer

Liste des réunions

Critères

Année : 2008 Mois :

Chercher Ajouter

Pages 1 - Page 1 sur 1 - 6 lignes de 1 à 6 sur 6 - Nombre de lignes par page : 99

Liste des réunions de la commission

Date de la réunion	Nombre de dossiers	Salle	Batiment	Adresse	Code postal	Ville	Supprimer
26/04/2008	3	De Rague nelle	Central	Chemin de la Poudrière	76121	Grand Quevilly Parc des Expos...	
19/04/2008	2	De la Rague Nelle	Central CETE	10 Chemin de la Poudrière	76121	Grand Quevilly Parc des Expo	
18/04/2008	2	De rague Nelle	Central du CETE	10 Chemin de la Poudrière	76121	Grand Quevilly - Parc Expo	
02/04/2008	1	Derague	Central	Chemin poudrière	76120	Grand Quevilly	
29/03/2008	1	De Ragunel	Central CETE	Chemin d ela poudrière	76120	La Grand-Quevilly Parc Expo	
28/03/2008	1	de Ragunel	central CETE	Chemin de la poudrière	76120	Grand-Quevilly parc expo	

Pages 1 - Page 1 sur 1 - 6 lignes de 1 à 6 sur 6 - Nombre de lignes par page : 99

Mise à jour le : 23 avril 2008 • Plan du site • Aide générale

© Ministère de l'Écologie, de l'Énergie, du Développement Durable et de l'Aménagement du Territoire
DIGUHC - CETE Normandie-Centre - CETE NC/DGTI/GED

Haut de page

Terminé 6.4698

5.5.2 - Aller chercher les dossiers proposals à une réunion : Bouton « Affecter »

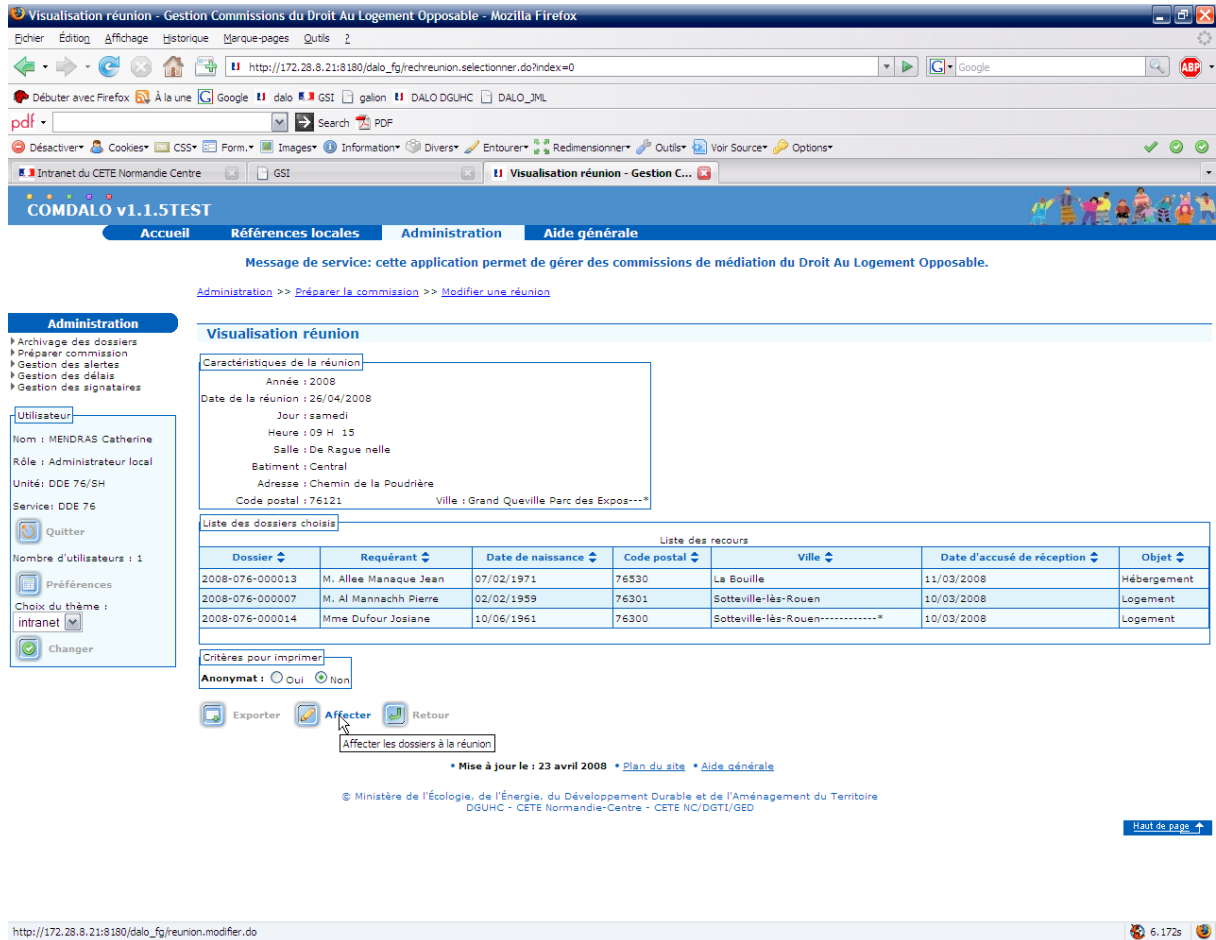

Permet de modifier des informations sur la réunion visualisée et d'affecter l'ensemble des dossiers recevables à cette réunion. L'étape suivante permet de « sélectionner / désélectionner » les dossiers recevables.

Une préparation de réunion peut être faite et refaite jusqu'à la veille de la réunion à 23H 59.

5.5.3 - Sélectionner / Désélectionner les dossiers proposés

Administration >> Préparer la commission >> Modifier une réunion

Administration
page des dossiers
préparer la commission
des alertes
des délais
des signataires

sur
ENDRAS Catherine
administrateur local
DE 76/SH
DDE 076
quitter
nombre d'utilisateurs : 1
références
thème :
changer

Création réunion

Caractéristiques de la réunion

* Date de la réunion : 29/03/2008

Heure : 09 H 30 mn 2008

Salle : De Raguel

Batiment : Central CETE

Adresse : Chemin d'ela poudrière

* Code postal : 76120 Le Grand-Quevilly Parc Expo

Liste des dossiers Hors délai 1 et Mis à disposition de la commission

Pages 1 - Page 1 sur 1 - 1 ligne de 1 à 1 sur 1 - Nombre de lignes par page : 10

Liste des recours

Dossier	Demandeur	Date de naissance	Code postal	Ville	Date d'accusé de réception	Objet	Sélection
2008-076-000013	Mr Allee Manaque Jean	07/02/1971	76530 La Bouille	11/03/2008 Hébergement			<input checked="" type="checkbox"/>

Pages 1 - Page 1 sur 1 - 1 ligne de 1 à 1 sur 1 - Nombre de lignes par page : 10

Enregistrer Rétablir Tout sélectionner Tout désélectionner Annuler

5.5.4 - Enregistrer la sélection réalisée

Visualisation réunion - Gestion Commissions du Droit Au Logement Opposable - Mozilla Firefox

Accueil Références locales Administration Aide générale

Message de service: cette application permet de gérer des commissions de médiation du Droit Au Logement Opposable.

Administration >> Préparer la commission >> Modifier une réunion

Administration

- Archivage des dossiers
- Préparer commission
- Gestion des alertes
- Gestion des délais
- Gestion des signataires

Utilisateur

Nom : MEINDRAS Catherine
Rôle : Administrateur local
Unité: DDE 76/SH
Service: DDE 76

Nombre d'utilisateurs : 1

Choix du thème : intranet

Visualisation réunion

Caractéristiques de la réunion

Année : 2008
Date de la réunion : 26/04/2008
Jour : samedi
Heure : 09 H 15
Salle : De Rague nelle
Batiment : Central
Adresse : Chemin de la Poudrière
Code postal : 76121 Ville : Grand Queville Parc des Expos...

Liste des dossiers choisis

Dossier	Requêteur	Date de naissance	Code postal	Ville	Date d'accusé de réception	Objet
2008-076-000007	M. Al Mannachh Pierre	02/02/1959	76301	Sotteville-lès-Rouen	10/03/2008	Logement
2008-076-000013	M. Allee Manaque Jean	07/02/1971	76530	La Bouille	11/03/2008	Hébergement
2008-076-000014	Mme Dufour Josiane	10/06/1961	76300	Sotteville-lès-Rouen.....*	10/03/2008	Logement

Critères pour imprimer
Anonymat : Oui Non

Exporter Affecter Retour

Mise à jour le : 23 avril 2008 • Plan du site • Aide générale

© Ministère de l'Écologie, de l'Énergie, du Développement Durable et de l'Aménagement du Territoire
DGLHC - CETE Normandie-Centre - CETE NC/DGTI/GED

Donner les critères pour imprimer :
Anonymat ou pas (sur l'ordre du jour et les fiches de synthèse)

5.5.5 - Demander l'export de la sélection réalisée

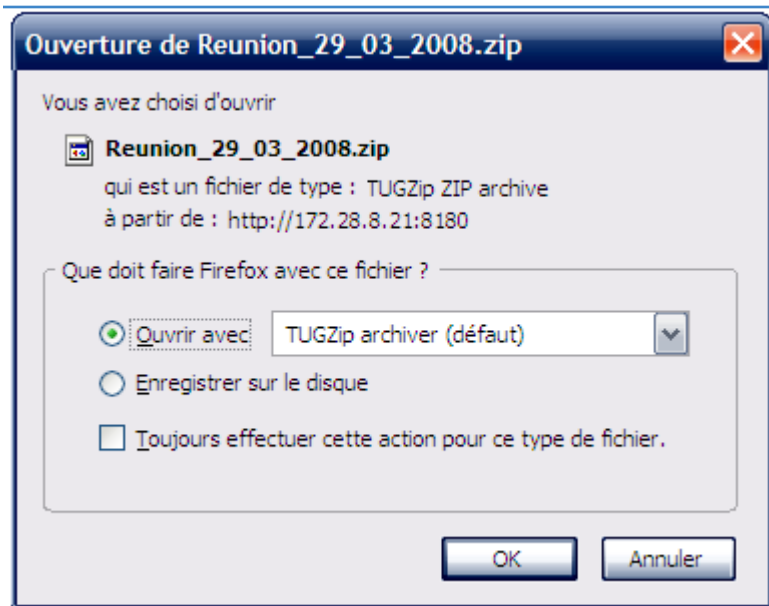

Le « zip » produit contient le tableau récapitulatif et la fiche de synthèse associée à chaque dossier proposé.

Sauvegarder ce « zip » par vos soins sur votre poste (ou ailleurs) dans un répertoire de votre choix (en liaison avec les éditions DALO) avant toute édition.

Ce « zip » contient tous les fichiers « pdf » produits par la préparation au passage en réunion de commission, et permet l'édition (et la ré-édition) des documents générés.

Le « zip » contient :

- Le tableau récapitulatif,
- Autant de fiches de synthèse que de dossiers sélectionnés.

Nom	Modifié le	Taille	Ratio	Compr...	CRC	Chemin
FS_2008_076_000013.pdf	26/03/2008 16:37	15099	8%	13767	72F75AB8	Dalo...
TR_29_03_2008.pdf	26/03/2008 16:37	8115	12%	7075	4F6F4B38	Dalo...

Attention ! Pour la sauvegarde des fichiers « zip » se reporter au § 5-4-12.

5.6 Traitements réalisés par le gestionnaire – Partie 2

5.6.1 – Appel du module « Saisie – Notification »

COMDALO v2.0.0TESTh
 Accueil | Gestion des recours | Aide générale

Message de service: cette application permet de gérer des commissions de médiation du Droit Au Logement Opposable.

Gestion des recours >> [liste des réunions](#)

Gestion des recours

- Recours
- Notification
- Recours gracieux
- Suivi
- Contentieux
- Clôture

Utilisateur

Nom : SMADHI Agnès
 Rôle : Gestionnaire
 Unité: DDE 76/SH
 Service: DDE 76

Changer de profil
 Quitter

Nombre d'utilisateurs : 1

Préférences
 Choix du thème : intranet
 Changer

Saisie - Notification des décisions

critères

Année : 2008
 Mois : [dropdown]

Sélection

- Saisie des décisions
- Mise à jour des décisions saisies
- Edition des procès-verbaux
- Edition des décisions
- Saisie de la date d'accusé réception pour une décision négative
- Saisie-Reprise des décisions pour des dossiers gérés manuellement

Chercher

Pages 1 - Page 1 sur 1 - 7 lignes de 1 sur 7 - Nombre de lignes par page : 99

Liste des réunions de la commission pour la partie Mise à jour des décisions

Date de la réunion	Nombre de dossiers	Salle	Batiment	Adresse	Code postal	Ville
21/05/2008	7	De Rague Nelle	Central Cete	Chemin de la Poudrière	76121	Grand-Quevilly Parc des expos ***
12/05/2008	1					
19/04/2008	2	De la Rague Nelle	Central CETE	10 Chemin de la Poudrière	76121	Grand Quevilly Parc des Expo
18/04/2008	2	De rague Nelle	Central du CETE	10 Chemin de la Poudrière	76121	Grand Quevilly - Parc Expo
02/04/2008	1	Derague	Central	Chemin poudrière	76120	Grand Quevilly
29/03/2008	1	De Raguel	Central CETE	Chemin d'ela poudrière	76120	Le Grand-Quevilly Parc Expo
28/03/2008	1	de Raguenel	central CETE	Chemin de la poudrière	76120	Grand-Quevilly parc expo

5.6.2 – Saisie des décisions - Recherche des réunions

Saisir une année, un mois, une option de travail et utiliser le bouton « chercher ».

Ordre des travaux suite à une réunion :

- 1 : Saisie des décisions prises lors de la réunion
- 2 : Mise à jour des décisions saisies
- 3 : Édition du procès-verbal de la réunion
- 4 : Édition des documents « décisions »
- 5 : Saisie des retours d'accusé de réception postal des décisions

- 6 : Fonction destinée à la saisie des décisions pour les dossiers gérés manuellement antérieurement à l'application « DALO ».

Navigation: Accueil, Gestion des recours, Aide générale

Message de service: cette application permet de gérer des commissions de médiation du Droit Au Logement Opposable.

Gestion des recours >> liste des réunions

Saisie - Notification des décisions

critères

Année : 2008
Mois : [M]

Sélection

- Saisie des décisions
- Mise à jour des décisions saisies
- Edition des procès-verbaux
- Edition des décisions
- Saisie de la date d'accusé réception pour une décision négative
- Saisie-Reprise des décisions pour des dossiers gérés manuellement

Chercher

Pages 1 - Page 1 sur 1 - 7 lignes de 1 sur 7 - Nombre de lignes par page : 59

Liste des réunions de la commission pour la partie Mise à jour des décisions

Date de la réunion	Nombre de dossiers	Salle	Batiment	Adresse	Code postal	Ville
21/05/2008	7	De Rague Nelle	Central Cete	Chemin de la Poudrière	76121	Grand-Quevilly Parc des expos ***
12/05/2008	1					
19/04/2008	2	De la Rague Nelle	Central CETE	10 Chemin de la Poudrière	76121	Grand Quevilly Parc des Expo
18/04/2008	2	De rague Nelle	Central du CETE	10 Chemin de la Poudrière	76121	Grand Quevilly - Parc Expo
02/04/2008	1	Derague	Central	Chemin poudrière	76120	Grand Quevilly
29/03/2008	1	De Raguanel	Central CETE	Chemin d'ela poudrière	76120	Le Grand-Quevilly Parc Expo
28/03/2008	1	de Raguanel	central CETE	Chemin de la poudrière	76120	Grand-Quevilly parc expo

Nota : Du point 4 on peut revenir au point 2 et rééditer les décisions.

5.6.3 – Obtention des dossiers proposés à une réunion

Choisir la réunion sur laquelle on veut travailler

Dossier	Requérant	Date de naissance	Code postal	Ville	Date d'accusé de réception	Objet	Etat
2008-076-000007	M. Al Mannachh Pierre	02/02/1959	76301	Sotteville-lès-Rouen	10/03/2008	Logement	Mis à disposition de la commission
2008-076-000013	M. Allee Manaque Jean	07/02/1971	76530	La Bouille	11/03/2008	Hébergement	Hors délai 1

Below the second table, there is a 'Retour' button. At the bottom of the page, there is a footer with the text: '© Ministère de l'Écologie, de l'Énergie, du Développement Durable et de l'Aménagement du Territoire DIGUIC - CETE Normandie-Centre - CETE NC/DGTI/CED'. A 'Haut de page' button is also visible.

Obtention de la liste des dossiers qui ont été proposés à cette réunion

Choisir le dossier sur lequel on désire saisir la décision qui a été prise.

5.6.4 - Affichage de la situation du dossier choisi

Affichage de l'identification du dossier et du requérant
Affichage des motifs saisis sur le dossier

5.6.5 – Saisie de la décision sur ce dossier

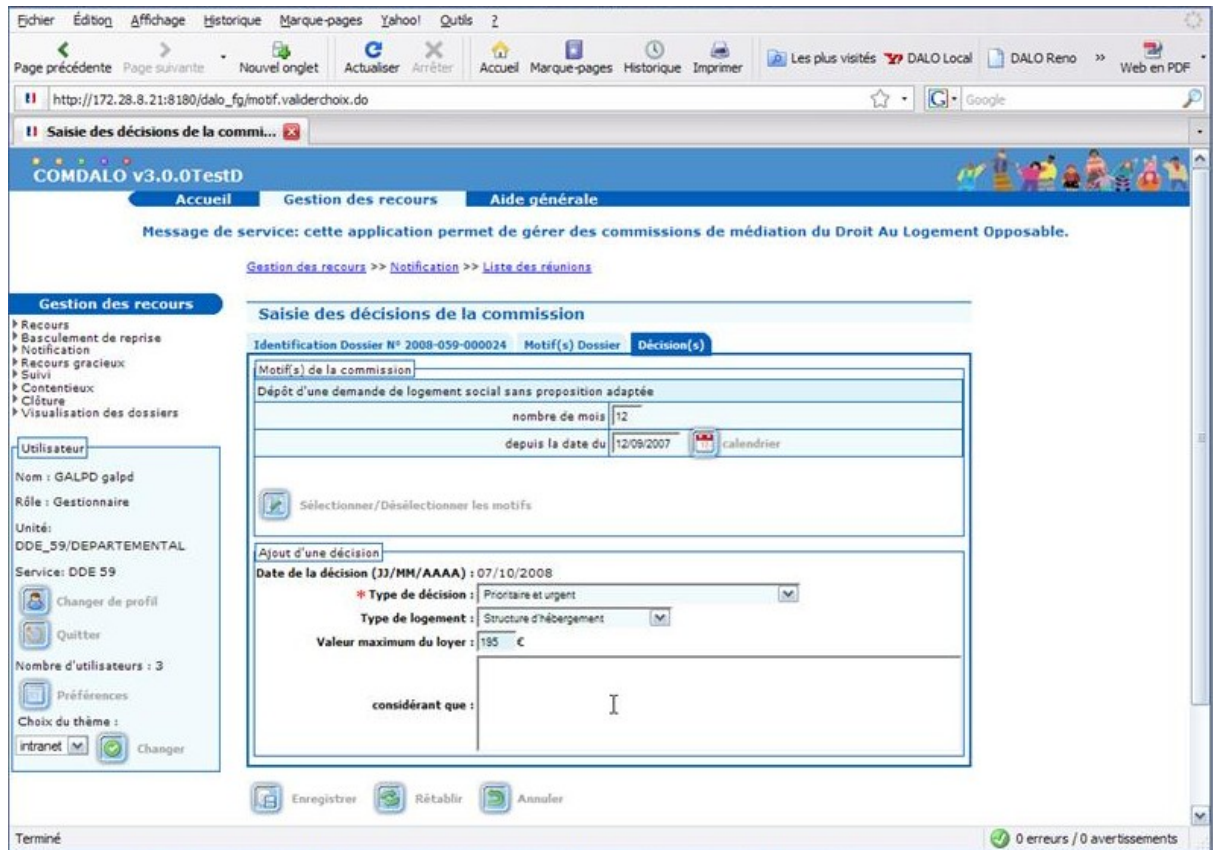

Affichage des informations de « propositions de décision ». Ces informations sont modifiables.

Saisie des « Considérant » qui seront édités sur le document « Décision ».

- Motifs de la commission :
Affichage des motifs du dossier par priorité.
Ils sont modifiables selon les besoins
appeler la liste des motifs
sélectionner ceux que l'on désire
répondre aux motifs sélectionnés

- Saisie de la décision prise :
La proposition de l'instructeur est pré affichée
Elle est modifiable

5.6.6 – Saisie des « Considérant que » qui seront édités sur le document « décision »

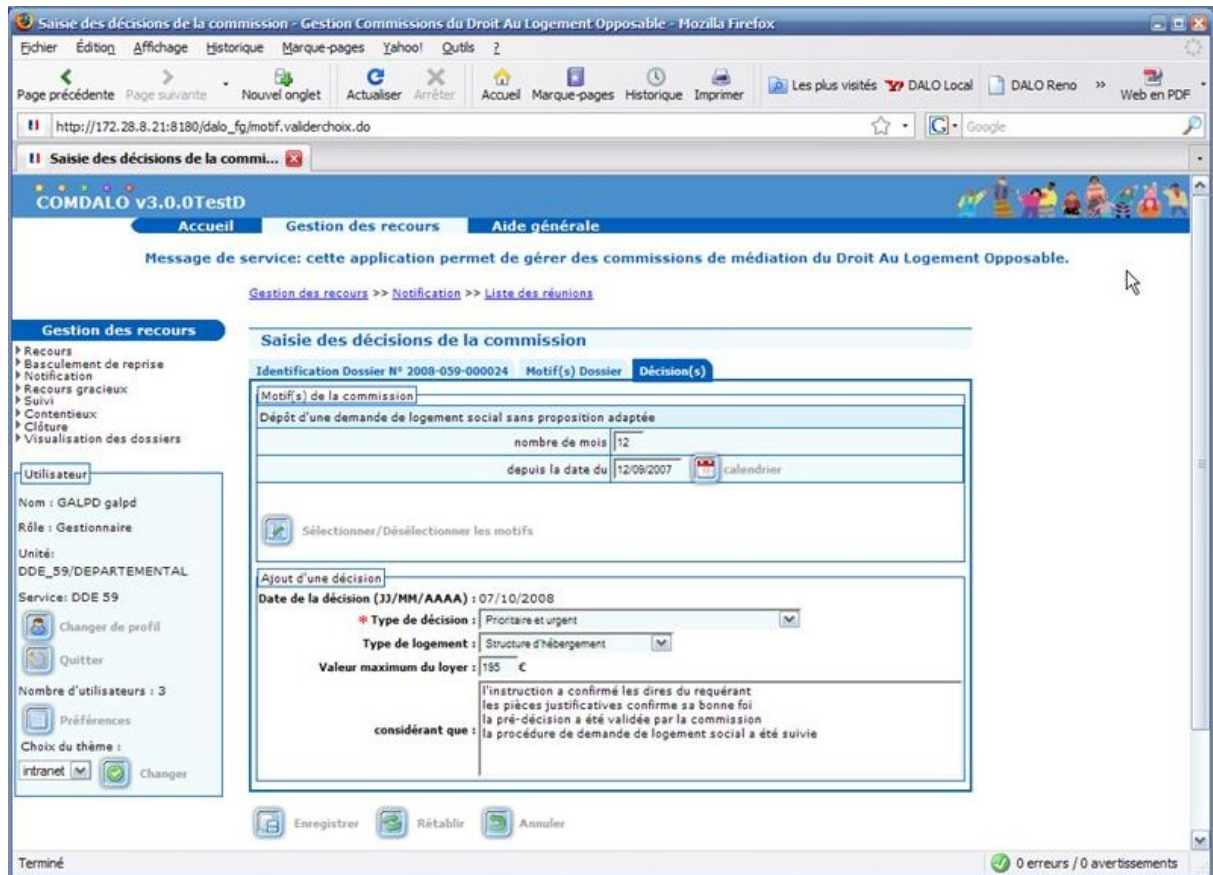

Le terme « Considérant que » est une constante qui sera repris automatiquement lors de l'édition des documents.

Saisir les différents « considérant » :

À la queue leu leu, autant qu'il en faut,

Une phrase est l'ensemble du texte qui précède un « Retour Chariot »

Toute phrase détectée sera éditée et débutera automatiquement par les mots « Considérant que » suivis d'un blanc suivi du contenu de cette phrase et terminée par un « point-virgule ».

Une phrase peut contenir n'importe quelle ponctuation. Le « retour Chariot » est le délimiteur de phrase.

Ne pas démarrer une phrase reconnue « considérant que » par un pronom (il, elle, ...)

Ne pas démarrer une phrase reconnue « considérant que » par le terme « considérant que ». Il serait doublé lors de l'édition.

Ne pas terminer les phrases par une ponctuation : elle serait complétée par un « point-virgule »

Le nombre de phrases n'est pas limité.

Le champ de saisie est de type « TEXT », sa capacité est illimitée, c'est l'équivalent du champ « MEMO ».

Exemple :

La saisie suivante :

le logement actuel très délabré et impropre à l'habitation a été abandonné « RC »

la requérante a solutionné elle-même son problème « RC »

la requérante est en phase de relogement par un ancien bailleur autrefois sollicité « RC »

la raison s'est éteinte envers la procédure "Dalo" « RC »

Donnera le résultat suivant :

Considérant que le logement actuel très délabré et impropre à l'habitation a été abandonné ;

Considérant que la requérante a solutionné elle-même son problème ;

Considérant que la requérante est en phase de relogement par un ancien bailleur autrefois sollicité ;

Considérant que la raison s'est éteinte envers la procédure "Dalo" ;

Nota : Le dernier « RC » saisi à la fin de la dernière phrase saisie est superflu. Il sera quand même décodé comme étant la fin du texte saisi.

5.6.7 – Mise à jour d'une décision saisie

Pour une réunion donnée, choisir le dossier sur lequel on veut modifier les informations saisies sur la décision prise

The main content area is titled "Liste des dossiers possédant au moins une décision". It includes a sub-header: "Liste des dossiers à l'état Eligible ou Rejeté du 21/05/2008". The page shows "Pages 1 - Page 1 sur 1 - 7 lignes de 1 à 7 sur 7 - Nombre de lignes par page: 59" and a "Changeur" button.

Dossier	Requérant	Date de naissance	Code postal	Ville	Date d'accusé de réception	Objet	Etat
2008-076-000038	Mme Coquelin Lucie	05/08/1965	76100	ROUEN	15/05/2008	Logement	Eligible
2008-076-000039	M. ROBIN SONNY	01/01/1960	76000	Rouen	15/05/2008	Logement	Eligible
2008-076-000040	M. GRAIN BOULIN	03/09/1966	76000	Rouen	16/05/2008	Logement	Rejeté
2008-076-000041	Mlle FELIX ZOE	04/03/1981	76000	Rouen	16/05/2008	Logement	Eligible
2008-076-000046	Mlle HADJI ALI Rachida	02/06/1976	76000	Rouen	16/05/2008	Hébergement	Eligible
2008-076-000047	M. HAESSELBACHER Julien	09/09/1979	76000	Rouen	16/05/2008	Hébergement	Eligible
2008-076-000048	M. REPRISE SANS DECIS Joao	09/06/1969	76000	Rouen	20/03/2008	Logement	Eligible

Below the table, there is another "Pages 1 - Page 1 sur 1 - 7 lignes de 1 à 7 sur 7 - Nombre de lignes par page: 59" and a "Changeur" button, followed by a "Retour" button.

At the bottom of the page, there is a footer: "© Ministère de l'Écologie, de l'Énergie, du Développement Durable et de l'Aménagement du Territoire DGUHC - CETE Normandie-Centre - CETE NC/DGTI/CED". A "Haut de page" button is also present.

Sélectionner l'onglet « Décision »

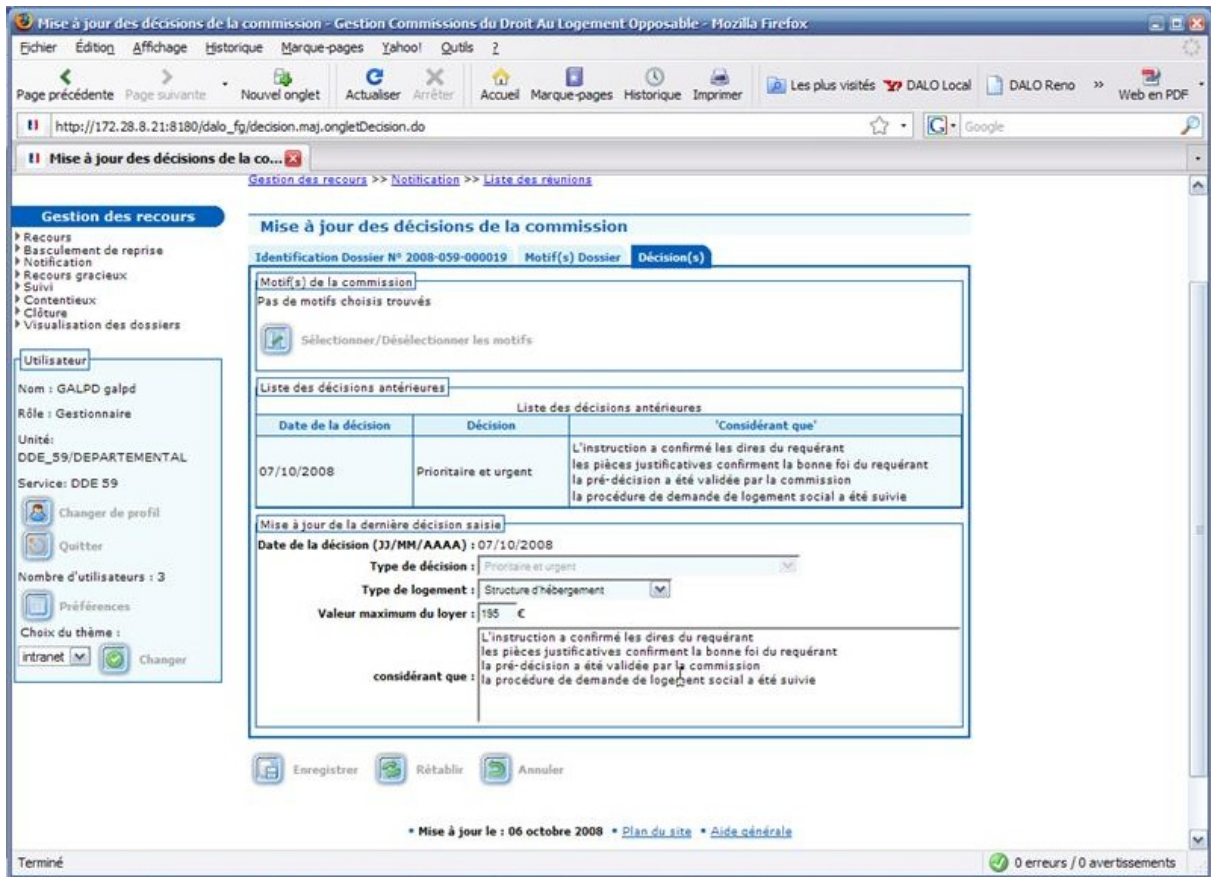

et réaliser la mise à jour désirée (motifs commission et décision).

La mise à jour porte sur toutes les informations déjà saisies sauf le type de décision pris.

5.6.8 – Édition du procès-verbal - Recherche

Recherche du procès-verbal d'une certaine réunion

The main content area is titled "Saisie - Notification des décisions" and contains a search form. The "critères" section has "Année : 2008" and "Mois :". The "Sélection" section has several radio buttons, with "Mise à jour des décisions saisies" selected. Below the search form is a "Chercher" button and a pagination control showing "Pages 1 - Page 1 sur 1 - 3 lignes de 1 à 3 sur 3 - Nombre de lignes par page : 99".

The search results are displayed in a table titled "Liste des réunions de la commission pour la partie Mise à jour des décisions". The table has the following data:

Date de la réunion	Nombre de dossiers	Salle	Batiment	Adresse	Code postal	Ville
07/10/2008	1	Le jardinier	F	5 Rue Lapique	59000	Lille

The interface also includes a user profile sidebar on the left with details for "Utilisateur" (Nom: GALPD galpd, Rôle: Gestionnaire, Unité: DDE_59/DEPARTEMENTAL, Service: DDE 59) and a status bar at the bottom indicating "Terminé" and "0 erreurs / 0 avertissements".

La demande d'édition du procès-verbal pour une réunion qui s'est tenue, se réalise après la saisie des décisions de cette réunion.
On obtient la liste des réunions concernées,
Choisir une réunion.

5.6.9 – Édition du procès-verbal – liste des dossiers

Obtention de la liste des dossiers de ce procès-verbal

Message de service: cette application permet de gérer des commissions de médiation du Droit Au Logement Opposable.

Gestion des recours >> Liste des réunions

Gestion des recours

- Recours
- Notification
- Recours gracieux
- Suivi
- Contentieux
- Clôture

Utilisateur

Nom : SMADHI Agnès
Rôle : Gestionnaire
Unité : DDE 76/SH
Service : DDE 76

Quitter

Nombre d'utilisateurs : 2

Préférences

Choix du thème : intranet

Changer

Edition du procès verbal

Liste des dossiers de la réunion du samedi 19/04/2008 à : 09 H 30 mn

Pages 1 - Page 1 sur 1 - 2 lignes de 1 à 2 sur 2 - Nombre de lignes par page : 66

Dossier	Requérant	Date de naissance	Code postal	Ville	Date d'accusé de réception	Objet	Etat
2008-076-000007	M. Al Mannachh Pierre	02/02/1959	76301	Sotteville-lès-Rouen	10/03/2008	Logement	Eligible
2008-076-000013	M. Allee Manaue Jean	07/02/1971	76530	La Bouille	11/03/2008	Hébergement	Eligible

Pages 1 - Page 1 sur 1 - 2 lignes de 1 à 2 sur 2 - Nombre de lignes par page : 66

Critère pour imprimer les PV
Anonymat: Oui Non

Exporter Retour

Mise à jour le : 6 mai 2008 • Plan du site • Aide générale

© Ministère de l'Écologie, de l'Énergie, du Développement Durable et de l'Aménagement du Territoire
DGUIHC - CETE Normandie-Centre - CETE NC/DGTI/CEC

Haut de page

Terminé 4.3756

Cocher le mode d'édition à réaliser : (Anonymat ou non)

Exporter

Un fichier « .pdf » est produit. Sauvegarder ce « pdf » par vos soins sur votre poste (ou ailleurs) dans un répertoire de votre choix (en liaison avec les éditions DALO) avant toute édition. Ce « pdf » permet l'édition (et la ré-édition) des documents générés.

5.6.10 – Édition des décisions

Recherche des réunions

Message de service: cette application permet de gérer des commissions de médiation du Droit Au Logement Opposable.

Gestion des recours >> Notification >> Liste des réunions

Gestion des recours

- Recours
- Basculément de reprise
- Notification
- Recours gracieux
- Suivi
- Contentieux
- Clôture
- Visualisation des dossiers

Utilisateur

Nom : GALPD galpd
Rôle : Gestionnaire
Unité : DDE_S9/DEPARTEMENTAL
Service : DDE S9

Changer de profil
Quitter

Nombre d'utilisateurs : 6
Préférences

Choix du thème : intranet

Saisie - Notification des décisions

critères

Année : 2008
Mois :

Sélection

- Saisie des décisions
- Mise à jour des décisions saisies
- Edition des procès-verbaux
- Edition des décisions
- Saisie de la date d'accusé réception postal d'une décision
- Saisie-Reprise des décisions pour des dossiers gérés manuellement

Chercher

Pages 1 - Page 1 sur 1 - 3 lignes de 1 à 3 sur 3 - Nombre de lignes par page : 99

Liste des réunions de la commission pour la partie Edition des décisions

Date de la réunion	Nombre de dossiers	Salle	Batiment	Adresse	Code postal	Ville
07/10/2008	1	Le jardinier	F	5 Rue Lapique	59000	Lille
05/09/2008	1				59000	Lille
14/08/2008	1				59000	Lille

Terminé 0 erreurs / 0 avertissements

Choisir une réunion

5.6.11 – Édition des décisions – Recherche des décisions

Recherche des décisions d'une réunion

Dossier	Requérant	Date de naissance	Code postal	Ville	Date d'accusé de réception	Objet	Etat	Décision	Logement	Sélection
2008-076-000038	Mme Coquelin Lucie	05/08/1965	76100	ROUEN	15/05/2008	Logement	Eligible	Classement sans suite	T3	<input checked="" type="checkbox"/>
2008-076-000048	M. REPRISE SANS DECIS Joao	09/06/1969	76000	Rouen	20/03/2008	Logement	Eligible	Prioritaire et urgent	T3	<input checked="" type="checkbox"/>

Toutes les décisions saisies pour cette réunion sont proposées et présentées à l'état « Éditable » (colonne « Sélection » cochée).

Pour limiter les volumes produits dans chaque flot, on peut filtrer le nombre de décisions sélectionnées en utilisant les filtres par

- État des décisions,
- Objet des dossiers.

Le filtre par N° chrono de dossiers (1 ou plusieurs, en séparant chaque N° de chrono de dossier par une virgule) est à réserver à la réédition de décisions. La ré-édition de décisions n'agit pas sur les dates mises en place par une édition de décision, ni sur les dates limites des évènements.

On peut également utiliser directement la colonne « sélection » en la décochant.

5.6.12 – Édition des décisions- Filtrer les groupes de décisions

Recherche des décisions d'une réunion
Filtrer les « groupes » de décisions à éditer

Message de service: cette application permet de gérer des commissions de médiation du Droit Au Logement Opposable.

Gestion des recours >> [liste des réunions](#)

Gestion des recours

Recours
Notification
Recours gracieux
Suivi
Contentieux
Clôture

Utilisateur

Nom : SMADHI Agnès
Rôle : Gestionnaire
Unité: DDE 76/SH
Service: DDE 76
Changer de profil
Quitter
Nombre d'utilisateurs : 1
Préférences
Choix du thème : intranet
Changer

Editions des décisions de la commission

Critères d'exportation
Choix de l'état des décisions : Eligible
Choix de l'objet des recours : Logement
Recherche par numéro de chrono (séparer les élément par une virgule) :

Filtrer
Liste des dossiers de la réunion du mercredi 21/05/2008 à : 09 H 00 mn
Pages 1 - Page 1 sur 1 - 2 lignes de 1 à 2 sur 2 - Nombre de lignes par page : 10
Liste des recours

Dossier	Requérant	Date de naissance	Code postal	Ville	Date d'accusé de réception	Objet	Etat	Décision	Logement	Sélection
2008-076-000041	Mlle FELIX ZOE	04/03/1981	76000	Rouen	16/05/2008	Logement	Eligible	Prioritaire et urgent	T2	<input checked="" type="checkbox"/>
2008-076-000048	M. REPRISE SANS DECIS Joao	09/06/1969	76000	Rouen	20/03/2008	Logement	Eligible	Prioritaire et urgent	T3	<input checked="" type="checkbox"/>

Pages 1 - Page 1 sur 1 - 2 lignes de 1 à 2 sur 2 - Nombre de lignes par page : 10

Exporter les décisions Retour

Mise à jour le : 2 juin 2008 • [Plan du site](#) • [Aide générale](#)

© Ministère de l'Écologie, de l'Énergie, du Développement Durable et de l'Aménagement du Territoire
DIGUHC - CETE Normandie-Centre - CETE NC/DGTI/CEC

Haut de page

Terminé 5.2036

Si nécessaire, indiquer les filtres (ou combinaisons) désirés.
Les filtres permettent d'éditer des « paquets » homogènes plus petits (un ou plusieurs paquets différents).

5.6.13 – Édition des décisions – Exporter les décisions à éditer

Recherche des décisions d'une réunion
Exporter les décisions à éditer

On the left, there is a sidebar for the user "Utilisateur" with the following information:

- Nom : SMADHI Agnès
- Rôle : Gestionnaire
- Unité : DDE 76/SH
- Service : DDE 76
- Options: [Changer de profil](#), [Quitter](#)
- Nombre d'utilisateurs : 1
- Préférences
- Choix du thème : [intranet](#)
- [Changer](#)

The main content area is titled "Critères d'exportation" and includes a search form with the following fields:

- Choix de l'état des décisions :
- Choix de l'objet du recours :
- Recherche par numéro de chrono (séparer les élément par une virgule) :

Below the search form, there is a "Filtrer" button and a message: "Liste des dossiers de la réunion du mercredi 21/05/2008 à : 09 H 00 mn".

The table below shows the list of decisions:

Dossier	Requérant	Date de naissance	Code postal	Ville	Date d'accusé de réception	Objet	Etat	Décision	Logement	Sélection
2008-076-000038	Mme Coquelin Lucie	05/08/1965	76100	ROUEN	15/05/2008	Logement	Eligible	Classement sans suite	T3	<input checked="" type="checkbox"/>
2008-076-000039	M. ROBIN SONNY	01/01/1960	76000	Rouen	15/05/2008	Logement	Eligible	Requalification de logement en hébergement	Structure d'hébergement	<input checked="" type="checkbox"/>
2008-076-000040	M. GRAIN BOULIN	03/09/1966	76000	Rouen	16/05/2008	Logement	Rejeté	Non prioritaire et non urgent (sans proposition d'orientation)		<input checked="" type="checkbox"/>
2008-076-000041	Mlle FELIX ZOE	04/03/1981	76000	Rouen	16/05/2008	Logement	Eligible	Prioritaire et urgent	T2	<input checked="" type="checkbox"/>
2008-076-000045	M. HADJ BOUZIANE Ahmed	07/05/1969	76000	Rouen	16/05/2008	Hébergement	Rejeté	Non prioritaire et ne devant pas être accueilli		<input checked="" type="checkbox"/>
2008-076-000046	Mlle HADJI ALI Rachida	02/06/1976	76000	Rouen	16/05/2008	Hébergement	Eligible	Prioritaire et devant être accueilli	Structure d'hébergement adaptée	<input checked="" type="checkbox"/>
2008-076-000047	M. HAESSELBACHER Julien	09/09/1979	76000	Rouen	16/05/2008	Hébergement	Eligible	Classement sans suite	Structure d'hébergement	<input checked="" type="checkbox"/>
2008-076-000048	M. REPRISE SANS DECIS Joao	09/06/1969	76000	Rouen	20/03/2008	Logement	Eligible	Prioritaire et urgent	T3	<input checked="" type="checkbox"/>

At the bottom of the table, there are navigation buttons: "Exporter les décisions" and "Retour".

Demander l'export

5.6.14 – Export des décisions

Utilisateur

Nom : SMADHI Agnès
Rôle : Gestionnaire
Unité : DDE 76/SH
Service : DDE 76
Nombre d'utilisateurs : 2
Préférences
Choix du thème : intranet

Liste des dossiers de la réunion du mercredi 21/05/2008 à : 09 H 00 mn

Pages 1 - Page 1 sur 1 - 8 lignes de 1 à 8 sur 8 - Nombre de lignes par page : 66

Dossier	Requérant	Date de naissance	Code postal	Ville	Date d'accusé de réception	Objet	Etat	Décision	Logement	Sélection
2008-076-000038	Mme Coquelin Lucie	05/08/1965	76100	ROUEN	15/05/2008	Logement	Eligible	Classement sans suite	T3	<input checked="" type="checkbox"/>
2008-076-000039	M. ROBIN SONY	01/01/1960	76000	Rouen	15/05/2008	Logement	Eligible	Requalification de logement en hébergement	Structure d'hébergement	<input checked="" type="checkbox"/>
2008-076-000040	M. GRAIN BOULIN	03/09/1960						Non prioritaire et non urgent (sans proposition d'orientation)		<input checked="" type="checkbox"/>
2008-076-000041	Mlle FELIX ZOE	04/03/1980					Eligible	Prioritaire et urgent	T2	<input checked="" type="checkbox"/>
2008-076-000045	M. HADJI BOUZIANE Ahmed	07/05/1960					Rejeté	Non prioritaire et ne devant pas être accueilli		<input checked="" type="checkbox"/>
2008-076-000046	Mlle HADJI ALI Rachida	02/06/1970					Eligible	Prioritaire et devant être accueilli	Structure d'hébergement adaptée	<input checked="" type="checkbox"/>
2008-076-000047	M. HAESSELBACHER Julien	09/09/1970					Eligible	Classement sans suite	Structure d'hébergement	<input checked="" type="checkbox"/>
2008-076-000048	M. REPRISSE SANS DECIS Joao	09/06/1960					Eligible	Prioritaire et urgent	T3	<input checked="" type="checkbox"/>

Pages 1 - Page 1 sur 1 - 8 lignes de 1 à 8 sur 8 - Nombre de lignes par page : 66

Exportez les décisions

Mise à jour le : 22 mai 2008 • Plan du site • Aide générale

Ministère de l'Écologie, de l'Énergie, du Développement Durable et de l'Aménagement du Territoire
DGUIHC - CETE Normandie-Centre - CETE NC/DGTI/CEO

Sauvegarder le « zip » produit. IL contient toutes les décisions demandées dans cet export (filtré ou non). L'édition des documents se fait en exploitant ce « zip ».

L'export se réalise si :

L'autorité d'État de tutelle a été saisie (Admin local, Références locales, Commission, Champ « Autorité d'État de tutelle »)

Un signataire est nommé pour signer les décisions ((Admin local, Administration, Gestion des signataires, Champ « décisions »)

Lorsque plusieurs groupes distincts de décisions sont produits (rejet logement, logement sans suite, etc ...) le « zip » produit contient lui-même autant de « zip » que de groupes distincts. Les décisions de chaque groupe sont dans ce « zip » de « 2^{ème} étage » qui contient autant de « pdf » que de décisions éditées.

5.6.15 – Export des décisions - Contenu des « zip »

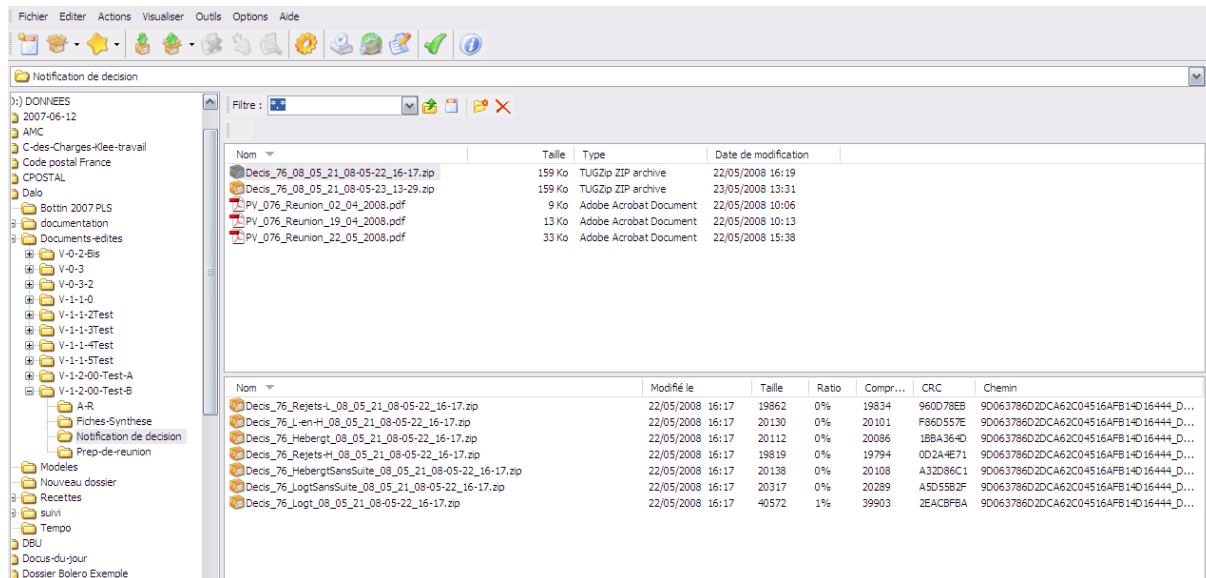

Le « zip » produit par l'export contient 7 « zip ». Il contient tous les groupes de documents de décisions actuellement existants. Chaque « zip » de niveau « 2 » contient au moins une décision à éditer.

Un « zip » de niveau « 2 » n'est pas généré quand il ne contient rien à éditer.

Pour éditer les documents « décisions », extraire le contenu du « zip » concerné et en demander l'édition de son contenu.

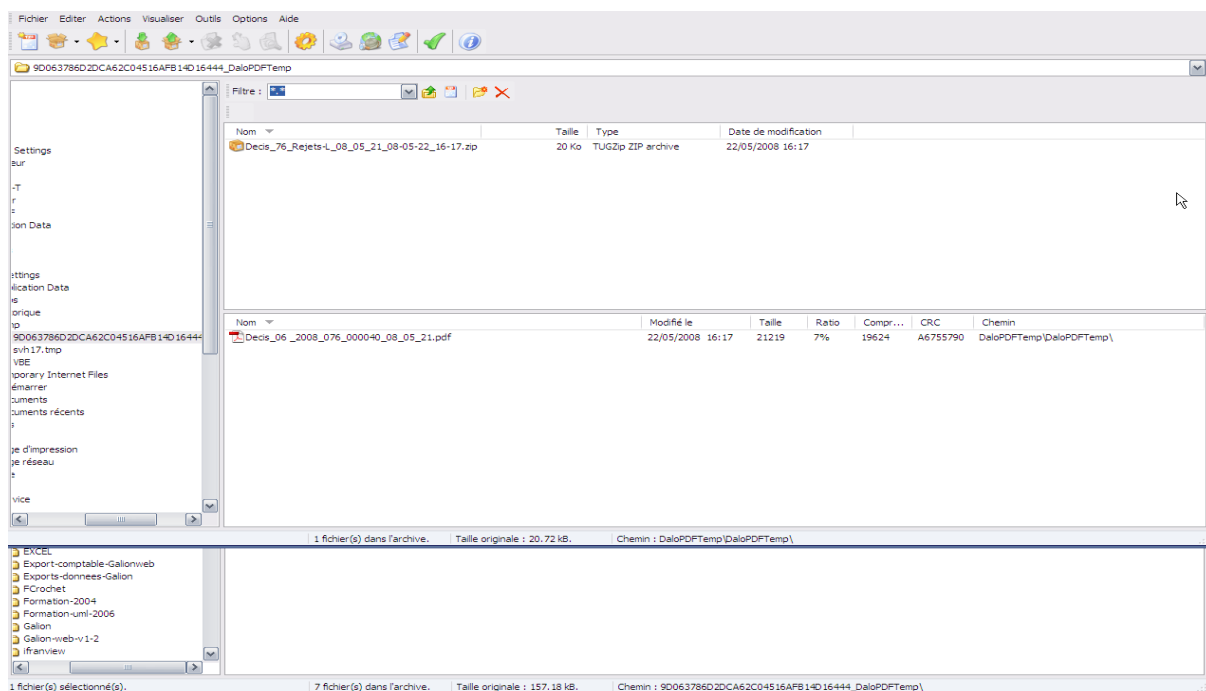

5.6.16 – Décisions – saisie de la date d'accusé de réception postal

Utilisateur

Nom : GALPD galpd
Rôle : Gestionnaire
Unité : DDE_S9/DEPARTEMENTAL
Service : DDE S9

Changer de profil
Quitter

Nombre d'utilisateurs : 6

Préférences

Choix du thème : intranet

Saisie - Notification des décisions

critères

Année : 2008
Mois :

Sélection

Saisie des décisions
 Mise à jour des décisions saisies
 Edition des procès-verbaux
 Edition des décisions
 Saisie de la date d'accusé réception postal d'une décision
 Saisie-Reprise des décisions pour des dossiers gérés manuellement

Chercher

Pages 1 - Page 1 sur 1 - 3 lignes de 1 à 3 sur 3 - Nombre de lignes par page : 99

Liste des réunions de la commission pour la partie Saisie de la date d'accusé réception postal d'une décision

Date de la réunion	Nombre de dossiers	Salle	Batiment	Adresse	Code postal	Ville
07/10/2008	1	Le jardinier	F	5 Rue Lapique	59000	Lille
05/09/2008	1				59000	Lille
14/08/2008	1				59000	Lille

Terminé 0 erreurs / 0 avertissements

Obtention des réunions porteuses de décisions.
Choisir la réunion concernée. On obtient la liste des dossiers concernés.

5.6.17 – Saisie de la date d'accusé réception postal pour une décision.

Choisir le dossier

On peut visualiser les motifs (en logement)

COMDALO v3.0.0 TestD

Accueil | Gestion des recours | Aide générale

Message de service: cette application permet de gérer des commissions de médiation du Droit Au Logement Opposable.

Gestion des recours >> Notification >> Liste des réunions >> Liste des dossiers >> Saisie de la date d'accusé réception postal d'une décision

Gestion des recours

- Recours
- Basculement de reprise
- Notification
- Recours gracieux
- Suivi
- Contentieux
- Clôture
- Visualisation des dossiers

Utilisateur

Nom : Guillard Mireille
Rôle : Gestionnaire
Unité : DDE 76/SH/BFLS
Service : DDE 76

Changer de profil
Quitter

Nombre d'utilisateurs : 2

Préférences
Choix du thème : intranet

Saisie de la date d'accusé réception postal d'une décision de la commission

Identification Dossier N° 2008-076-000030 | Motif(s) Dossier | Décision(s)

Motif(s) saisi(s)

Logé(e) dans des locaux impropres à l'habitation

mise en demeure du bailleur par le Préfet Oui

Logé(e) dans des locaux présentant un caractère insalubre ou dangereux

avec arrêté Oui

avec procédure engagée Non

Logement non décent et avec personne handicapée à charge ou enfant mineur à charge ou vous êtes handicapé(e)

logement présentant des risques pour la sécurité ou la santé selon l'article 2 du décret du 30/01/2002 Oui

absence d'au moins deux des éléments de confort mentionnés à l'article 3 du décret du 30/01/2002 Oui

Commentaire
Locaux insalubres Confort limite

Retour

On peut visualiser la décision prise

COMDALO v3.0.0 TestD

Accueil | Gestion des recours | Aide générale

Message de service: cette application permet de gérer des commissions de médiation du Droit Au Logement Opposable.

Gestion des recours >> Notification >> Liste des réunions >> Liste des dossiers >> Saisie de la date d'accusé réception postal d'une décision

Gestion des recours

- Recours
- Basculement de reprise
- Notification
- Recours gracieux
- Suivi
- Contentieux
- Clôture
- Visualisation des dossiers

Utilisateur

Nom : Guillard Mireille
Rôle : Gestionnaire
Unité : DDE 76/SH/BFLS
Service : DDE 76

Changer de profil
Quitter

Nombre d'utilisateurs : 2

Préférences
Choix du thème : intranet

Changer

Saisie de la date d'accusé réception postal d'une décision de la commission

Identification Dossier N° 2008-076-000030 | Motif(s) Dossier | Décision(s)

Motif(s) de la commission

Logé(e) dans des locaux impropres à l'habitation

mise en demeure du bailleur par le Préfet Oui

Logé(e) dans des locaux présentant un caractère insalubre ou dangereux

avec arrêté Oui

avec procédure engagée Non

Logement non décent et avec personne handicapée à charge ou enfant mineur à charge ou vous êtes handicapé(e)

logement présentant des risques pour la sécurité ou la santé selon l'article 2 du décret du 30/01/2002 Oui

absence d'au moins deux des éléments de confort mentionnés à l'article 3 du décret du 30/01/2002 Oui

Liste des décisions antérieures

Date de la décision	Décision	Considérant que'
03/07/2008	Prioritaire et urgent	le logement est non décent et avec personne handicapée à charge ou en vous êtes handicapé(e) le requérant est logé dans des locaux impropres à l'habitation le requérant est logé dans des locaux présentant un caractère insalubre

Retour

Saisir la date de signature de l'A-R postal de la décision adressée au requérant (c'est la date à laquelle le requérant a réceptionné la-dite décision)

estD

Gestion des recours Aide générale

Message de service: cette application permet de gérer des commissions de médiation du Droit Au Logement Opposable.

Gestion des recours >> Notification >> Liste des réunions >> Liste des dossiers >> Saisie de la date d'accusé réception postal d'une décision

Saisie de la date d'accusé réception postal d'une décision de la commission

Identification Dossier N° 2008-076-000030 Motif(s) Dossier Décision(s)

Etat du dossier : Eligible
Objet du recours : Logement
Requérant : M. Allez Manaquez Rodrigo
Date de l'A.R. du recours : 17/04/2008
Type de logement envisagé : T6 et plus adapté
* Date de l'A.R. postal de la décision : 02/10/2008

La saisie de la date d'AR postal de la décision fait démarrer le "délai 2" pour faire une proposition.
Si envoi en Recommandé avec Accusé de Réception : saisir la date de l'Accusé de réception de l'envoi en recommandé.
Si envoi postal simple : **NE PAS UTILISER CETTE FONCTION** car LES DATES DE DEPART DES DIFFERENTS DELAIS ONT ETE DETERMINEES ET MISES EN PLACE LORS DE L'EDITION DE LA DECISION.

Enregistrer Rétablir Annuler

puis enregistrer

A n'utiliser que pour les décisions expédiées aux requérants en LRAR (Lettre Recommandée avec Accusé de Réception).

5.6.18 – Dossiers repris gérés manuellement hors application

Dossier	Requérant	Date de naissance	Code postal	Ville	Date d'accusé de réception	Objet	Etat
2008-076-000023	M. Santos - REPRISE SANS DEC Joao	08/05/1968	76100	ROUEN		Logement	Mis à disposition de la commission

At the bottom of the page, there is a footer with the text: "© Ministère de l'Écologie, de l'Énergie, du Développement Durable et de l'Aménagement du Territoire DGUHC - CETE Normandie-Centre - CETE NC/DGTI/CED". A "Haut de page" button is located in the bottom right corner.

Liste des dossiers pour une reprise de décision manuelle

5.6.19 – Saisie-Reprise des décisions sur les dossiers gérés manuellement hors application

- Navigation Menu (Left):** Includes "Gestion des recours" with sub-items like "Recours", "Basculement de reprise", "Notification", "Recours gracieux", "Suivi", "Contentieux", "Clôture", and "Visualisation des dossiers". Below this is a user profile section for "Utilisateur" with details: "Nom : GALPD galpd", "Rôle : Gestionnaire", "Unité : DDE_59/DEPARTEMENTAL", "Service: DDE 59".
- Main Form Area:**
 - Identification Dossier N° 2008-059-000020** with tabs for "Motif(s)", "Dossier", and "Décision(s)".
 - Motif(s) de la commission:** "Menacé(e) d'expulsion, sans relogement".
 - Form Fields:** "a fait l'objet d'une décision de justice" (Oui/Non), "document reçu" (Révision de bail), "date du document" (10/08/2007), "Logé(e) dans des locaux impropres à l'habitation" (Oui/Non), "mise en demeure du bailleur par le Préfet" (Oui/Non).
 - Ajustement d'une décision:** "Type de décision" (Non prioritaire et non urgent), "Type de logement" (T4), "Valeur maximum du loyer" (300 €).
 - Text Area:** "considérant que : le requérant n'est pas prioritaire, le requérant ne nécessite pas de proposition d'orientation".
 - Date de départ de « délai 2 »:** 17/08/2008.
 - Affectation de la décision à une réunion déjà tenue:** "Date de la réunion de la commission qui a permis de prendre cette décision" (12/08/2008).
- Toolbar (Bottom):** "Enregistrer", "Rétablir", "Annuler".

Saisir les informations relatives à la décision

Saisir également : la date de la réunion où cette décision a été prise, la date de départ de « délai 2 »

Contrôles : Date de départ de « délai 2 » >= date de la réunion

5.6.20 – Recours gracieux

Obtention des dossiers recevables au « recours gracieux ». Ce sont des dossiers avec une décision de rejet.

Choisir le dossier concerné dans la liste.

Les 3 premiers onglets affichent des informations sur le dossier.
Le 4^{ème} permet la saisie du recours gracieux.

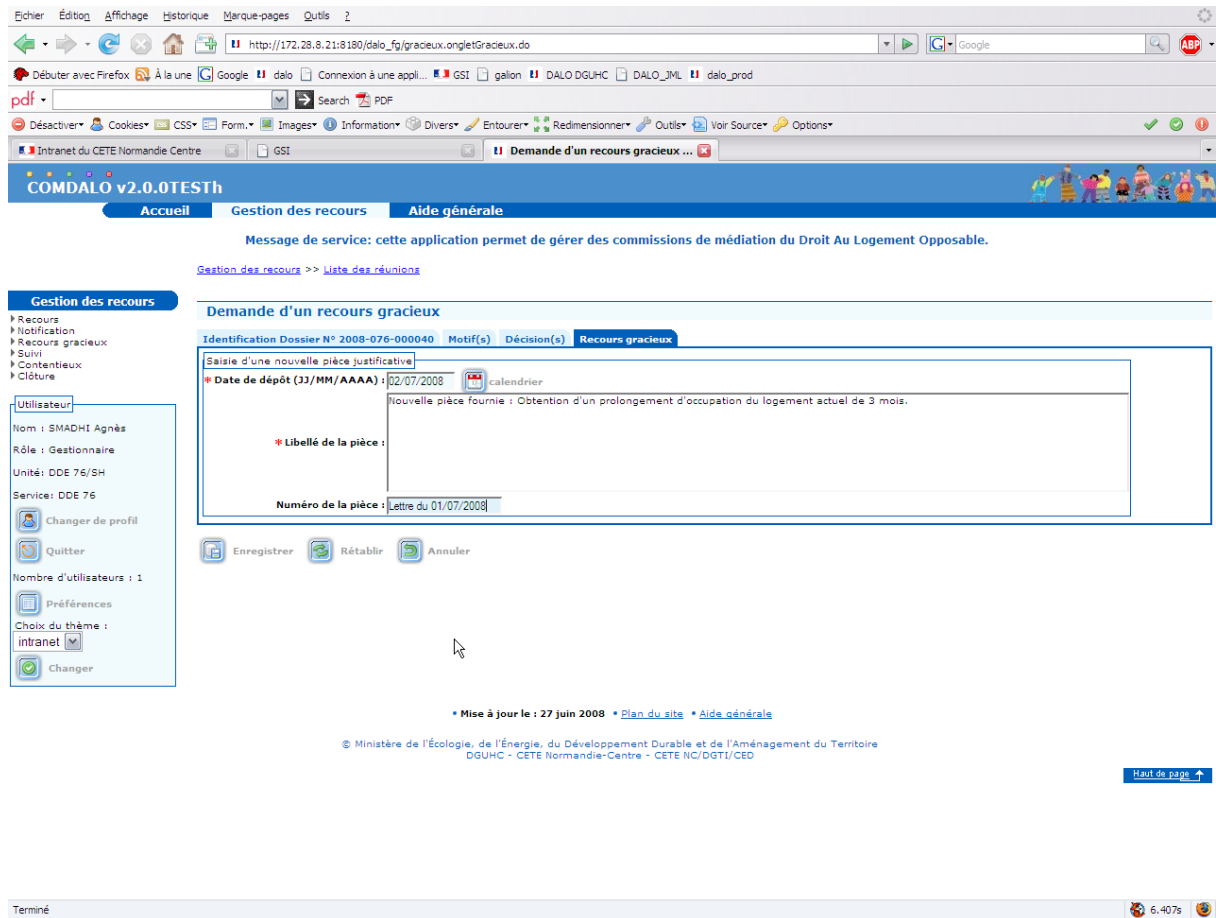

Enregistrer.

Le recours gracieux « relance » le dossier dans le circuit « Dalo ». Le dossier repasse à l'état « 02 » pour recevoir un complément d'instruction et une nouvelle conclusion (qui peut confirmer la précédente) et se retrouve relancé dans le circuit.

5.7 – Suivi du Relogement

Recherche de la liste des dossiers éligibles.

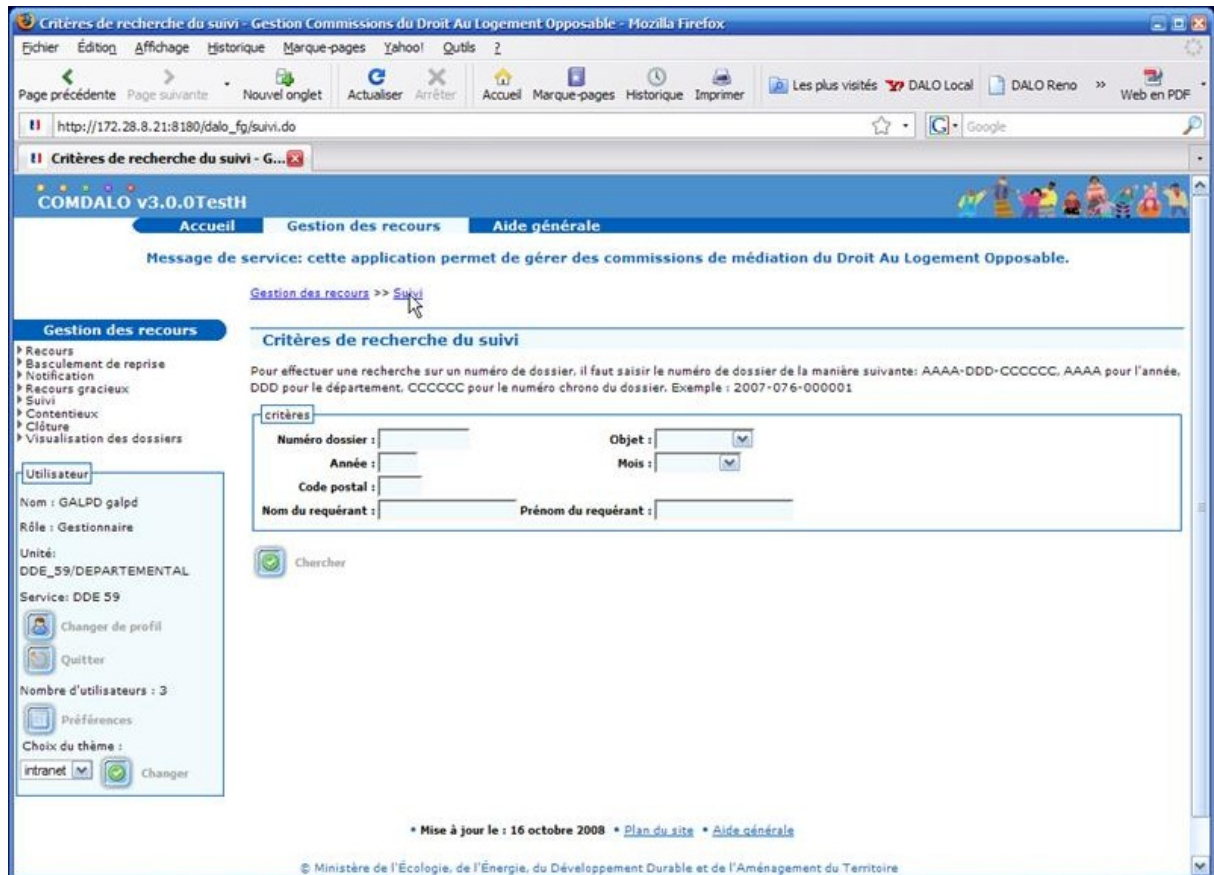

Si l'utilisateur clique directement sur le bouton « chercher », il aura comme résultat l'intégralité des dossiers de recours éligibles.

Par contre si il renseigne un numéro de dossier particulier, il n'aura que ce dossier si il est éligible.

Affichage de l'écran des dossiers éligibles.

COMDALO v3.0.0 TestH

Accueil Gestion des recours Aide générale

Message de service: cette application permet de gérer des commissions de médiation du Droit Au Logement Opposable.

Gestion des recours >> Suivi >> Critères de recherche du suivi

Gestion des recours

- Recours
- Basculement de reprise
- Notification
- Recours gracieux
- Suivi
- Contentieux
- Closure
- Visualisation des dossiers

Utilisateur

Nom : GALPD galpd
Rôle : Gestionnaire
Unité : DDE_59/DEPARTEMENTAL
Service : DDE 59

Changer de profil
Quitter

Nombre d'utilisateurs : 3

Préférences

Choix du thème : intranet

Changer

Liste des dossiers éligibles

Pour effectuer une recherche sur un numéro de dossier, il faut saisir le numéro de dossier de la manière suivante: AAAA-DDD-CCCCC, AAAA pour l'année, DDD pour le département, CCCCC pour le numéro chrono du dossier. Exemple : 2007-076-000001

critères

Numéro dossier : Objet :

Année : Mois :

Code postal :

Nom du requérant : Prénom du requérant :

Chercher

Pages 1 - Page 1 sur 1 - 5 lignes de 1 à 5 sur 5 - Nombre de lignes par page : 99

Liste des recours

Dossier	Requérant	Date de naissance	Code postal	Ville	Objet	Date de la décision
2008-059-000010	Mlle Ramusquet Lapinot	01/01/1951	59000	Lille	Logement	10/07/2008
2008-059-000013	Mlle De la Roche Foucault Amélie	12/12/1980	80100	Abbeville	Hébergement	14/08/2008
2008-059-000012	Mme Daignies Marie	01/03/1965			Logement	05/09/2008
2008-059-000001	Mlle Anna Lafabette	01/05/1981	59174	La Sentinelle	Logement	07/10/2008
2008-059-000019	Mme Maza Reigne	14/01/1975			Logement	07/10/2008

Pages 1 - Page 1 sur 1 - 5 lignes de 1 à 5 sur 5 - Nombre de lignes par page : 99

Choisir le dossier concerné dans la liste.

Saisie d'une proposition de relogement avec « Refus » du requérant.

Saisie d'une proposition de relogement avec « Acceptation » du requérant.

Gestion des recours

- Recours
- Basculement de reprise
- Notification
- Recours gracieux
- Suivi
- Contentieux
- Closure
- Visualisation des dossiers

Utilisateur

Nom : GALPD galpd
Rôle : Gestionnaire
Unité : DDE_59/DEPARTEMENTAL
Service : DDE 59
Change de profil
Quitter
Nombre d'utilisateurs : 2
Préférences
Choix du thème : intranet
Changer

Saisie d'une proposition de relogement

Proposition de relogement Dossier N°2008-059-000012

Etat du dossier : Eligible

Date de la décision : 05/09/2008

Décision : Classement sans suite

- * Date de transmission de la décision au Préfet (JJ/MM/AAAA) : 01/10/2008
- * Date de désignation par le préfet à un bailleur (JJ/MM/AAAA) : 02/10/2008
- * Date de l'offre faite par le bailleur (JJ/MM/AAAA) : 04/10/2008

* Choix du requérant : Accepté Refusé

Acceptation Requérant

- * Date de signature du bail (JJ/MM/AAAA) : 16/10/2008
- * Type de relogement : Contingent préfet
- * Zone géographique : hors ZUS

* Bailleur : SA HLM La Maison flamande

Adresse du logement

Civilité, titre, prénom, nom :
N°, étage, couloir, escalier :
Entrée, bâtiment, immeuble, résidence :
* N° de voie, type de voie, nom de la voie : 19 Rue Victor Hugo
Poste restante, BP, lieu-dit :
* Code postal : 59205 * Ville : Dunkerque

* Caractéristique du logement : T3

Montant du loyer : 250 € Montant des charges : 75 €

Commentaire : C'est un joli petit logement !

Mise à jour le : 16 octobre 2008 [Plan du site](#) [Aide générale](#)

Terminé 5:46:59

5.8 - Contentieux

L'Item de menu « Contentieux » active l'écran de recherche des dossiers susceptibles de faire l'objet d'un « Contentieux au tribunal Administratif ».

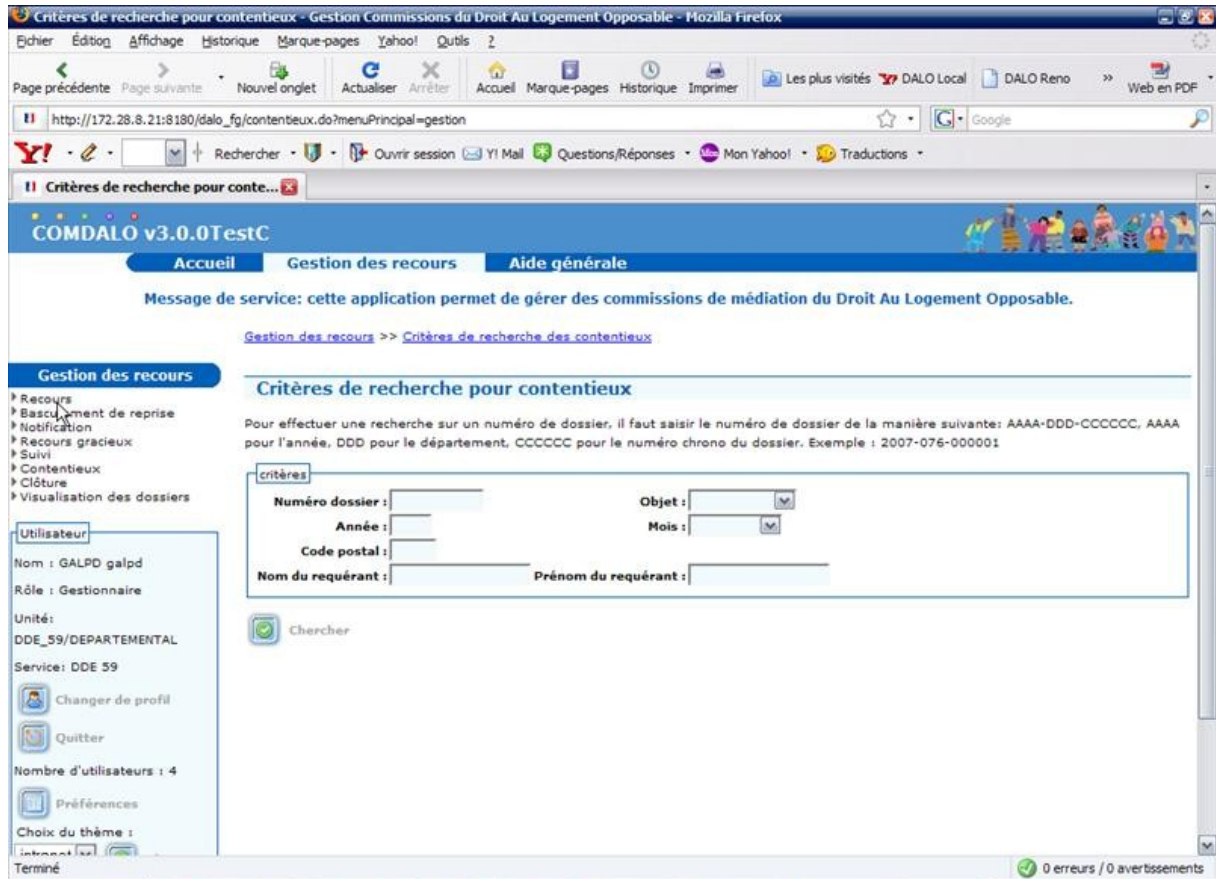

L'activation du bouton « rechercher » sans saisie de critère préalable, lance l'affichage de tous les dossiers de recours susceptibles de faire l'objet d'un « Contentieux au tribunal Administratif ».

Liste des recours pour contentieux - Gestion Commissions du Droit Au Logement Opposable - Mozilla Firefox

http://172.28.8.21:8180/dalo_fg/contentieux.rechercheur.do

Basculer de reprise
 Notification
 Recours gracieux
 Suivi
 Contentieux
 Clôture
 Visualisation des dossiers

Utilisateur
 Nom : GALPD galpd
 Rôle : Gestionnaire
 Unité : DDE_59/DEPARTEMENTAL
 Service : DDE 59
 Changer de profil
 Quitter
 Nombre d'utilisateurs : 1
 Préférences
 Choix du thème : intranet

Pour effectuer une recherche sur un numéro de dossier, il faut saisir le numéro de dossier de la manière suivante : AAAA-DDD-CCCCC, AAAA pour l'année, DDD pour le département, CCCCC pour le numéro chrono du dossier. Exemple : 2007-076-000001

critères
 Numéro dossier : Objet :
 Année : Mois :
 Code postal :
 Nom du requérant : Prénom du requérant :

Chercher

Pages 1 - Page 1 sur 1 - 6 lignes de 1 à 6 sur 6 - Nombre de lignes par page : 20

Liste des recours

Dossier	Requérant	Date de naissance	Code postal	Ville	Date d'accusé de réception	Objet	Etat
2008-059-000009	M. Ramanana Lala	11/05/1960	59000	Lille	21/03/2008	Logement	Ordre de relogement exécuté
2008-059-000012	Mme Doignies Marie	01/03/1965			19/09/2008	Logement	Eligible
2008-059-000013	Mlle De la Roche Foucault Amélie	12/12/1980	80100	Abbeville	11/09/2008	Hébergement	Eligible
2008-059-000018	Mme Annal Phabet	15/01/1985	59000	Lille	12/06/2008	Logement	Hors délai 1
2008-059-000019	Mme Musa Reigne	14/01/1975			30/04/2008	Logement	Hors délai 1
2008-059-000020	Mlle Année Mone	12/12/1951			30/04/2008	Logement	Hors délai 1

Pages 1 - Page 1 sur 1 - 6 lignes de 1 à 6 sur 6 - Nombre de lignes par page : 20

http://172.28.8.21:8180/dalo_fg/contentieux.selectionner.do?index=3

0 erreurs / 0 avertissements

Le choix d'un dossier dans la liste, active l'affichage de l'écran de saisie du dépôt de contentieux.

Écran de « Saisie du dépôt de contentieux »

- Etat du dossier :** Hors délai 1
- * Date de dépôt du contentieux (JJ/MM/AAAA) :** 29/06/2008
- Raison du contentieux déposé :** L'administration se moque de moi, je n'ai eu aucune réponse dans le délai impartit
- * Type de recours du contentieux déposé :** Recours pour excès de pouvoir

Navigation buttons include 'Enregistrer', 'Rétablir', and 'Annuler'. The footer of the application includes the text: '© Ministère de l'Écologie, de l'Énergie, du Développement Durable et de l'Aménagement du Territoire DGUHC - CETE Normandie-Centre - CETE NC/DGTI/CED'.

Saisir la date de dépôt du contentieux, la raison et le type de recours de contentieux déposé, puis enregistrer.

Ecran de « Saisie du Résultat du Jugement du Tribunal Administratif » - Contentieux « Excès de pouvoir »

Rejet du requérant

Saisie du résultat du jugement contentieux - Gestion Commissions du Droit Au Logement Opposable - Mozilla Firefox

http://172.28.8.21:8180/dalo_fg/contentieux.manipulation.do

COMDALO v3.0.0TestH

Accueil Gestion des recours Aide générale

Message de service: cette application permet de gérer des commissions de médiation du Droit Au Logement Opposable.

Gestion des recours >> Critères de recherche des contentieux >> Liste des recours >> Saisie du jugement d'un contentieux

Gestion des recours

Saisie du résultat du jugement contentieux

Dépôt Contentieux Dossier N°2008-059-000018 Résultat du Jugement du Tribunal Administratif

* Date de jugement du contentieux (JJ/MM/AAAA) : 15/07/2008

* Nature du jugement : Rejet

Annulation

Résultat des « attendus » :

L'administration ne se moque pas de vous, veuillez à l'avenir modérer votre langage.

Commentaire :

Enregistrer Rétablir Annuler

Mise à jour le : 16 octobre 2008 • Plan du site • Aide générale

© Ministère de l'Écologie, de l'Énergie, du Développement Durable et de l'Aménagement du Territoire
DGUHC - CETE Normandie-Centre - CETE NC/DGTI/CED

Saisir la date de jugement en contentieux, la nature du jugement (Rejet du requérant), le résultat des attendus et les commentaires puis enregistrer.

Ecran de « Saisie du Résultat du Jugement du Tribunal Administratif » - Contentieux « Excès de pouvoir »

Annulation de la décision prise

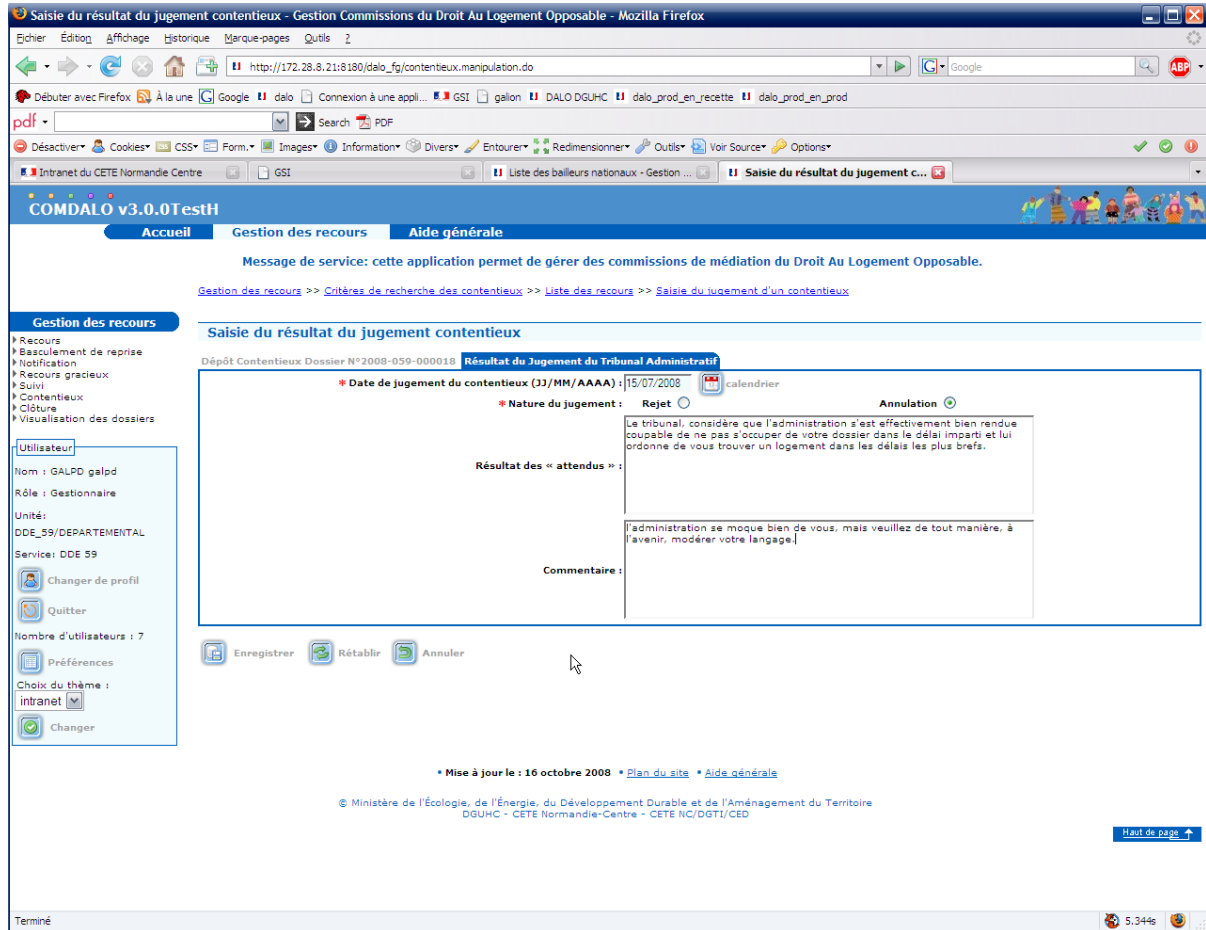

Saisir la date de jugement en contentieux, la nature du jugement (Annulation de la décision prise), le résultat des attendus et les commentaires puis enregistrer.

Écran de « Saisie du Résultat du Jugement du Tribunal Administratif » - Contentieux « Dalo » Rejet du requérant

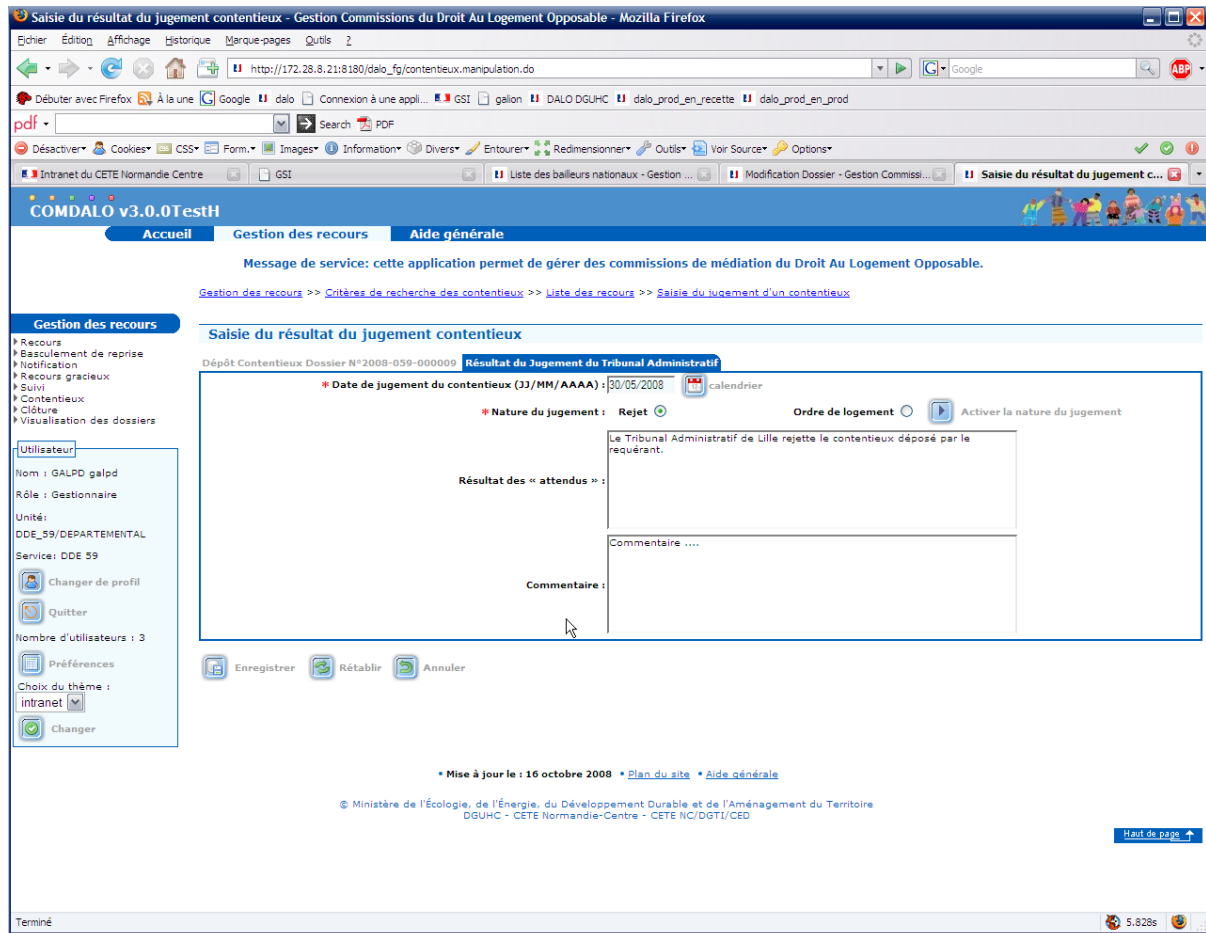

Saisir le jugement de rejet du requérant.
Saisir le résultat des attendus et les commentaires, puis enregistrer.

Ecran de « Saisie du Résultat du Jugement du Tribunal Administratif » - Contentieux « Dalo »
Jugement d'ordre de relogement

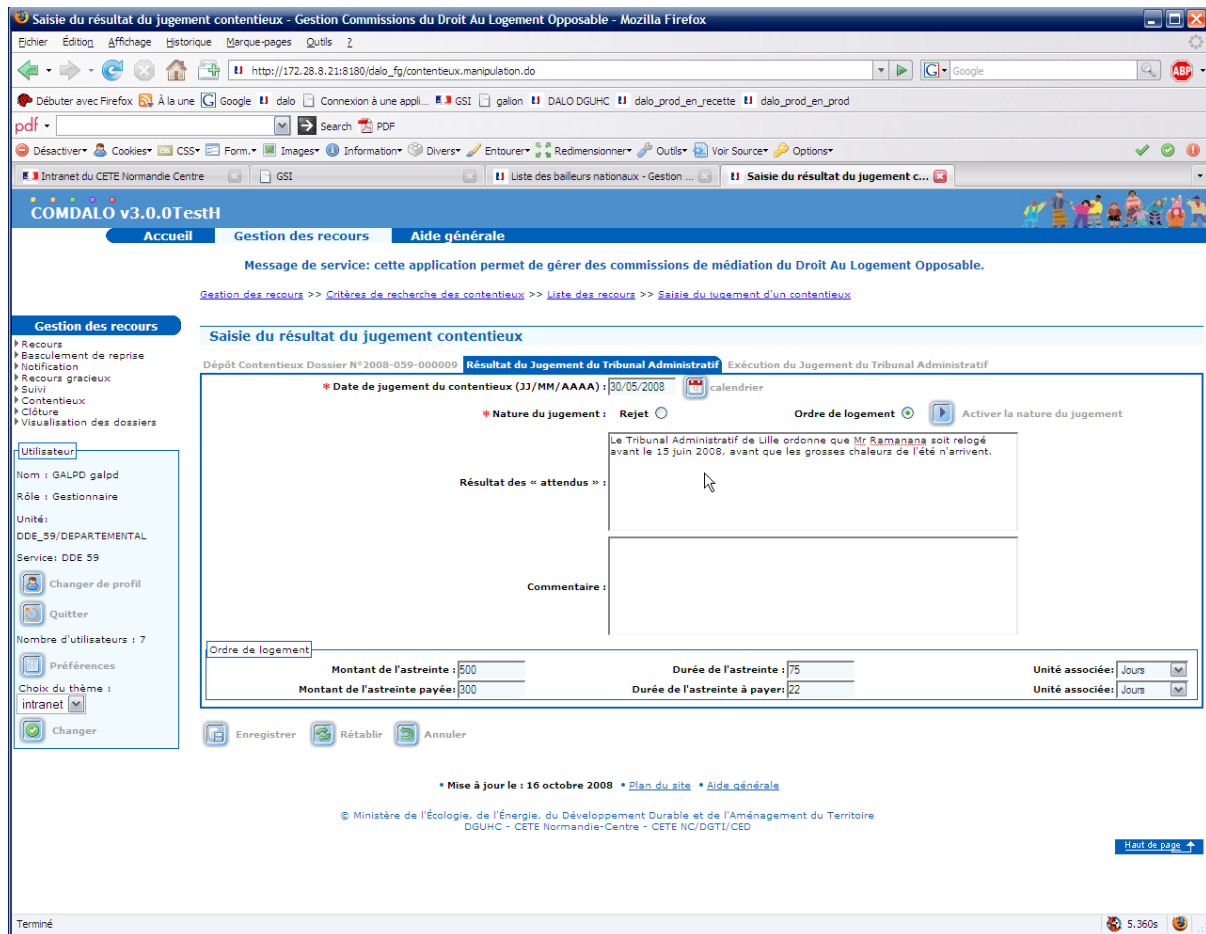

Saisir le jugement d'ordre de relogement, activer le bouton « nature du jugement ».
Saisir le résultat des attendus et les commentaires, puis enregistrer.

Exécution de l'ordre de relogement du tribunal administratif.

Acceptation par le requérant

- Browser Title:** Saisie de l'exécution du jugement du contentieux - Gestion Commissions du Droit Au Logement Opposable - Mozilla Firefox
- Navigation:** Page précédente, Page suivante, Nouvel onglet, Actualiser, Arrêter, Accueil, Marque-pages, Historique, Imprimer, Les plus visités, DALO Local, DALO Reno, Web en PDF.
- Page Header:** Gestion des recours >> Critères de recherche des contentieux >> Liste des recours >> Exécution d'un contentieux
- Left Menu (Gestion des recours):**
 - Recours
 - Basculement de reprise
 - Notification
 - Recours gracieux
 - Suivi
 - Contentieux
 - Clôture
 - Visualisation des dossiers
- User Profile (Utilisateur):**
 - Nom: GALPD galpd
 - Rôle: Gestionnaire
 - Unité: DDE_59/DEPARTEMENTAL
 - Service: DDE 59
 - Buttons: Changer de profil, Quitter
 - Nombre d'utilisateurs: 1
 - Préférences
 - Choix du thème: intranet (Changeur)
- Main Form (Saisie de l'exécution du jugement du contentieux):**
 - Dépôt Contentieux Dossier N°2008-059-000009 Résultat du Jugement du Tribunal Administratif Exécution du Jugement du Tribunal Administratif
 - Montant d'astreinte réellement payé: 575
 - * Date de désignation par le préfet à un bailleur (JJ/MM/AAAA): 22/06/2008 (calendarier)
 - * Date de l'offre faite par le bailleur (JJ/MM/AAAA): 23/06/2008 (calendarier)
 - * Choix du requérant: Accepté (Activer le choix du requérant)
 - Acceptation Requérant:**
 - * Date de signature du bail (JJ/MM/AAAA): 26/06/2008 (calendarier)
 - * Type de relogement: Contingent préfet
 - * Zone géographique: ZUS
 - * Bailleur: SA HLM Le Cottage social des Flandres (Choix du bailleur)
 - Adresse du logement:**
 - Civilité, titre, prénom, nom: []
 - N°, étage, couloir, escalier: []
 - Entrée, bâtiment, immeuble, résidence: []
 - * N° de voie, type de voie, nom de la voie: 11 Rue de la Tour du Pin
 - Poste restante, BP, lieu-dit: []
 - * Code postal: 59000 * Ville: Lille (Aide à la saisie du code postal)
 - * Caractéristique du logement: T4
 - Commentaire: Pas plus que cela de toute façon
- Buttons:** Enregistrer, Rétablir, Annuler

Saisir le montant d'astreinte payé, la date de désignation au bailleur, la date d'acceptation du bailleur.

Saisir également le choix du requérant, dans ce cas « acceptation ».

L'activation du choix du requérant affiche l'écran d'acceptation du logement, son adresse et ses caractéristiques, puis « enregistrer ».

Exécution du tribunal administratif sur un ordre de relogement.

Exécution de l'ordre de relogement du tribunal administratif.

Rejet par le requérant

Saisie de l'exécution du jugement du contentieux - Gestion Commissions du Droit Au Logement Opposable - Mozilla Firefox

COMDALO v3.0.0TestH

Accueil Gestion des recours Aide générale

Message de service: cette application permet de gérer des commissions de médiation du Droit Au Logement Opposable.

Gestion des recours >> Critères de recherche des contentieux >> Liste des recours >> Exécution d'un contentieux

Gestion des recours

- Recours
- Basculément de reprise
- Notification
- Recours gracieux
- Suivi
- Contentieux
- Closure
- Visualisation des dossiers

Utilisateur

Nom : GALPD galpd
Rôle : Gestionnaire
Unité : DDE_59/DEPARTEMENTAL
Service : DDE 59

Changer de profil
Quitter

Nombre d'utilisateurs : 1

Préférences

Choix du thème : intranet

Saisie de l'exécution du jugement du contentieux

Dépôt Contentieux Dossier N°2008-059-000009 Résultat du Jugement du Tribunal Administratif Exécution du Jugement du Tribunal Administratif

Montant d'astreinte réellement payé : 575

* Date de désignation par le préfet à un bailleur (JJ/MM/AAAA) : 22/06/2008 calendrier

* Date de l'offre faite par le bailleur (JJ/MM/AAAA) : 23/06/2008 calendrier

* Choix du requérant : Refusé Activer le choix du requérant

Refus Requérant

* Date de refus du requérant (JJ/MM/AAAA) : 26/06/2008 calendrier

* Motif du refus du requérant : Dans l'entre fait, le requérant a trouvé un autre logement et le jugement est devenu caduque.

Enregistrer Rétablir Annuler

Mise à jour le : 16 octobre 2008 Plan du site Aide générale

© Ministère de l'Écologie, de l'Énergie, du Développement Durable et de l'Aménagement du Territoire
DGUNC - CETE Normandie-Centre - CETE NC/DGTI/CED

Haut de page

Saisir le montant d'astreinte payé, la date de désignation au bailleur, la date d'acceptation du bailleur.

Saisir également le choix du requérant, dans ce cas « refus ».

L'activation du choix du requérant dans ce cas affiche l'écran de saisie de la date et des motifs du refus, puis « enregistrer ».

Au terme des saisies sur un dossier de contentieux, on retourne sur l'onglet de « Dépôt du Contentieux », et on obtient l'écran suivant.

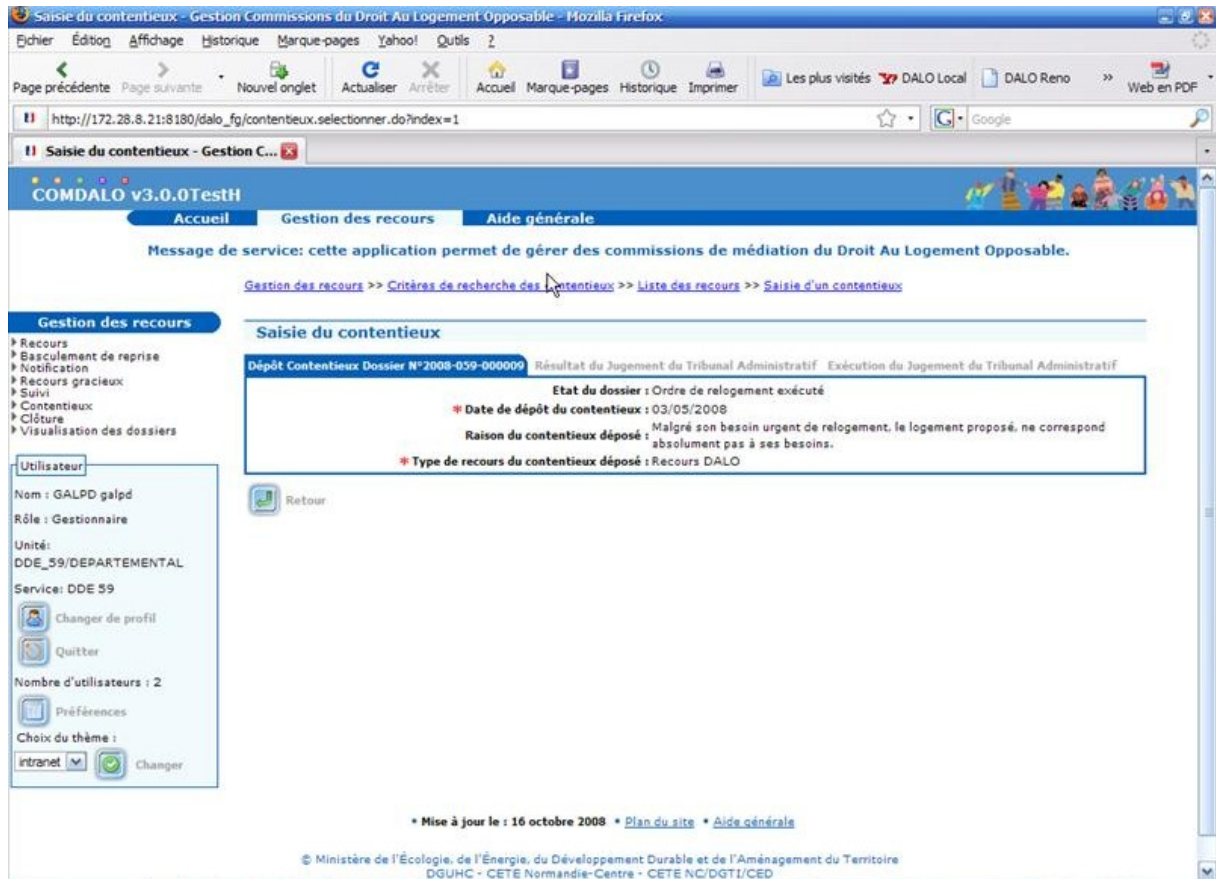

5.9 – Clôture

Le menu «Clôture », permet d'activer l'écran de « Clôture » des dossiers de recours.

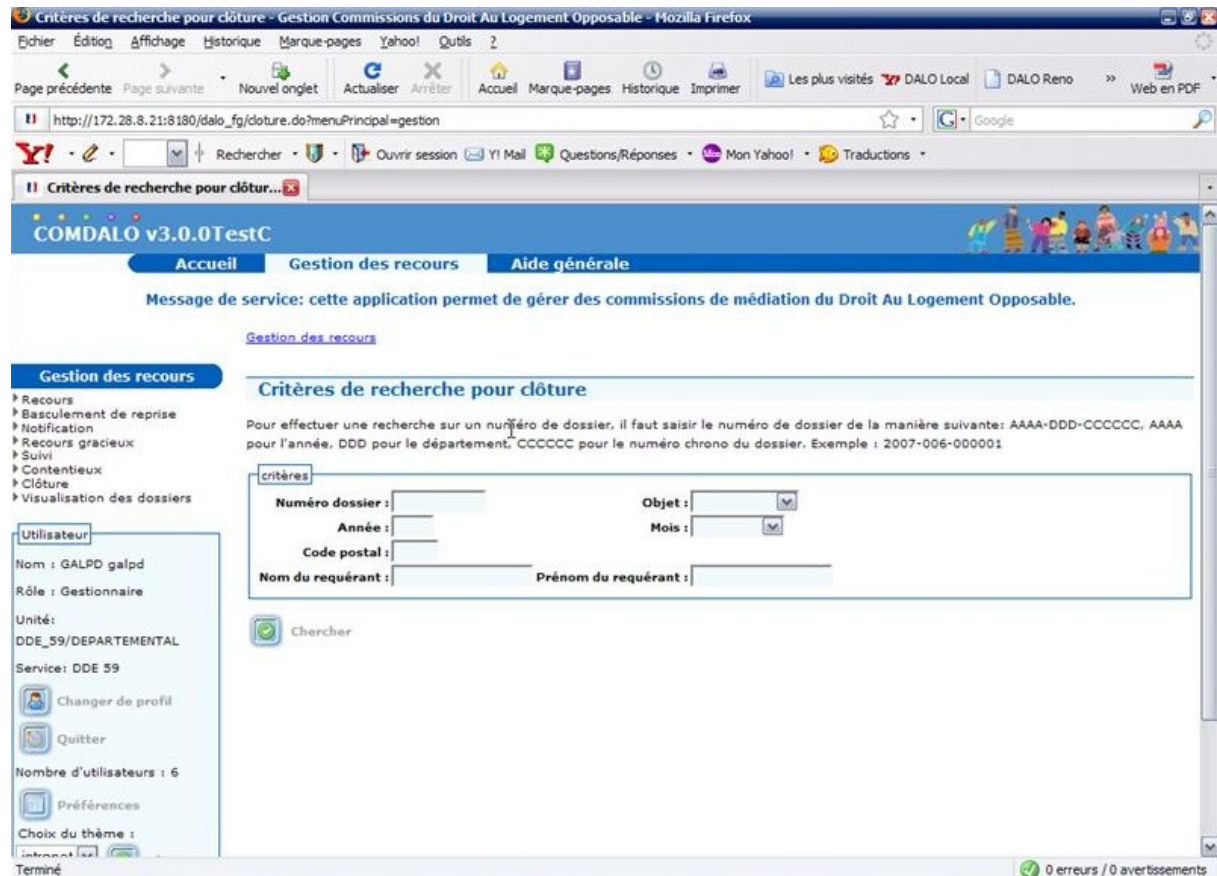

Si l'utilisateur clique directement sur le bouton « chercher », il aura comme résultat, la liste des dossiers qui peuvent être clôturés.

La saisie d'un critère particulier, entraînera l'affichage du ou des dossiers répondant à ce(s) critère(s) de sélection.

Cette liste laisse apparaître les dossiers répondant aux états suivants : « Proposition de logement rejetée », « Contentieux Dalo rejeté », « Contentieux Dalo ordre de relogement exécuté », « Contentieux excès de pouvoir rejeté », « Hors délai », « Décision positive », « Décision de rejet ».

Liste des recours pour clôture - Gestion Commissions du Droit Au Logement Opposable - Mozilla Firefox

Message de service: cette application permet de gérer des commissions de médiation du Droit Au Logement Opposable.

Gestion des recours

Gestion des recours

- Recours
- Basculement de reprise
- Notification
- Recours gracieux
- Suivi
- Contentieux
- Clôture
- Visualisation des dossiers

Utilisateur

Nom : GALPD galpd
Rôle : Gestionnaire

Unité : DDE_59/DEPARTEMENTAL
Service : DDE 59

Changer de profil
Quitter

Nombre d'utilisateurs : 3

Préférences
Choix du thème : intranet

Liste des recours pour clôture

Pour effectuer une recherche sur un numéro de dossier, il faut saisir le numéro de dossier de la manière suivante: AAAA-DDD-CCCCC, AAAA pour l'année, DDD pour le département, CCCCC pour le numéro chrono du dossier. Exemple : 2007-006-000001

critères

Numéro dossier : Objet :

Année : Mois :

Code postal :

Nom du requérant : Prénom du requérant :

Chercher

Pages 1 - Page 1 sur 1 - 2 lignes de 1 à 2 sur 2 - Nombre de lignes par page : 10

Dossier	Requérant	Date de naissance	Code postal	Ville	Date d'accusé de réception	Objet	Etat	Date prévue de clôture
2008-059-000009	M. Ramanana Lala	11/05/1960	59000	Lille	21/03/2008	Logement	Ordre de relogement exécuté	
2008-059-000012	Mme Doignies Marie	01/03/1965			19/09/2008	Logement	Eligible	22/05/2008

Pages 1 - Page 1 sur 1 - 2 lignes de 1 à 2 sur 2 - Nombre de lignes par page : 10

Terminé 0 erreurs / 0 avertissements

Choisir le dossier sur lequel on désire exécuter la clôture.

Saisie d'une clôture.

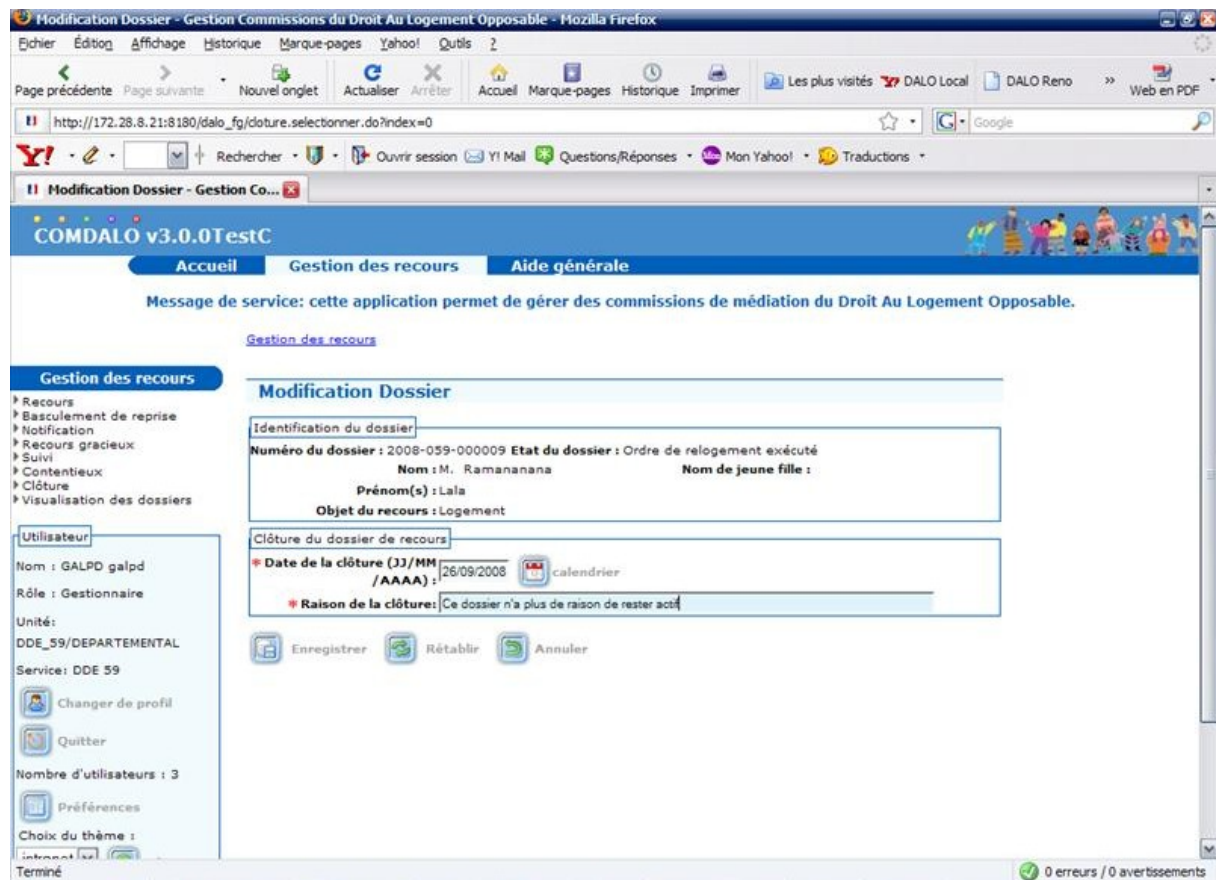

Utiliser le bouton « Enregistrer » pour valider la saisie.
Une confirmation de clôture est demandée avant l'enregistrement.

5.10 Visualisation des Dossiers

Le menu «Visualisation des Dossiers», permet d'activer l'écran de recherche des dossiers de recours et d'en donner le ou les points d'accessibilité à partir du menu.

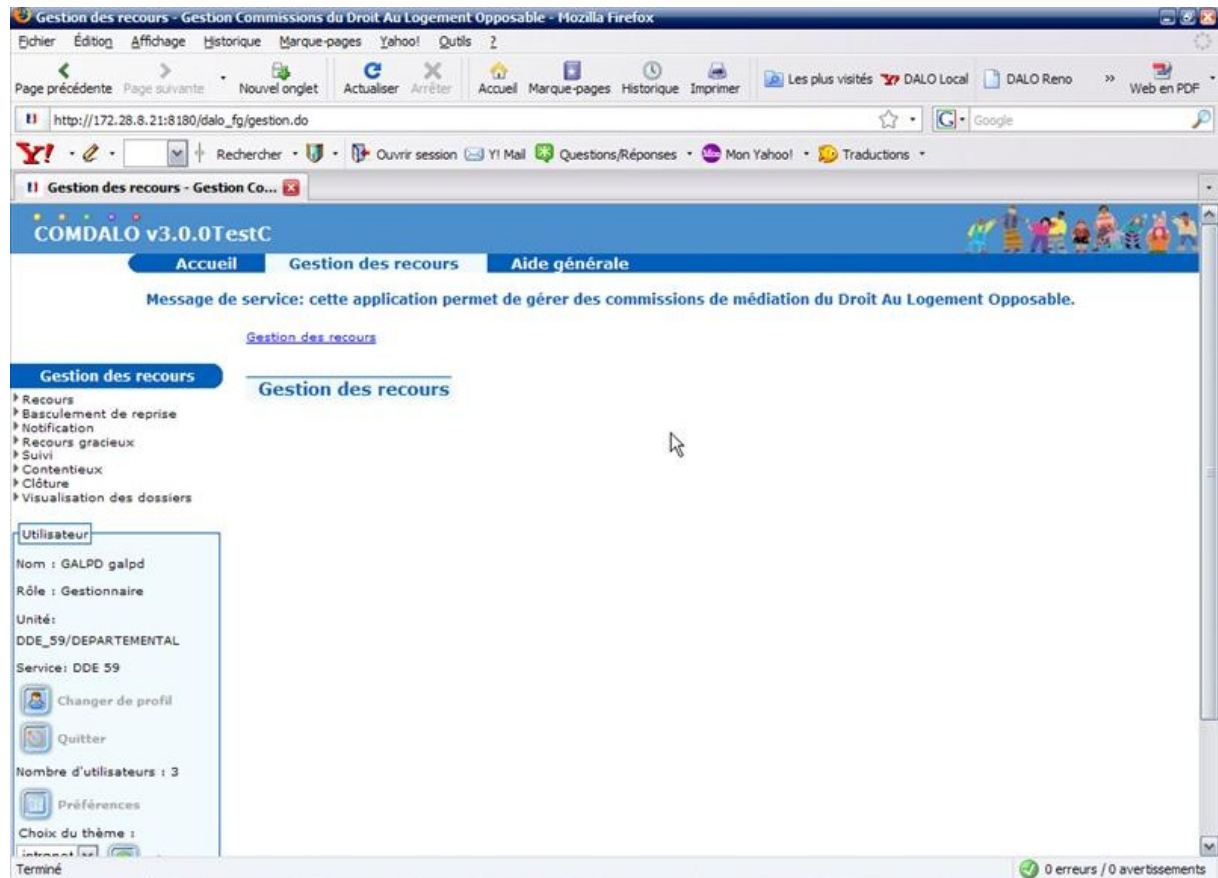

Dans ce contexte, cet écran possède un choix de plus, « Etat du Dossier ». Une liste déroulante permet de choisir l'état des dossiers que l'utilisateur veut visualiser.

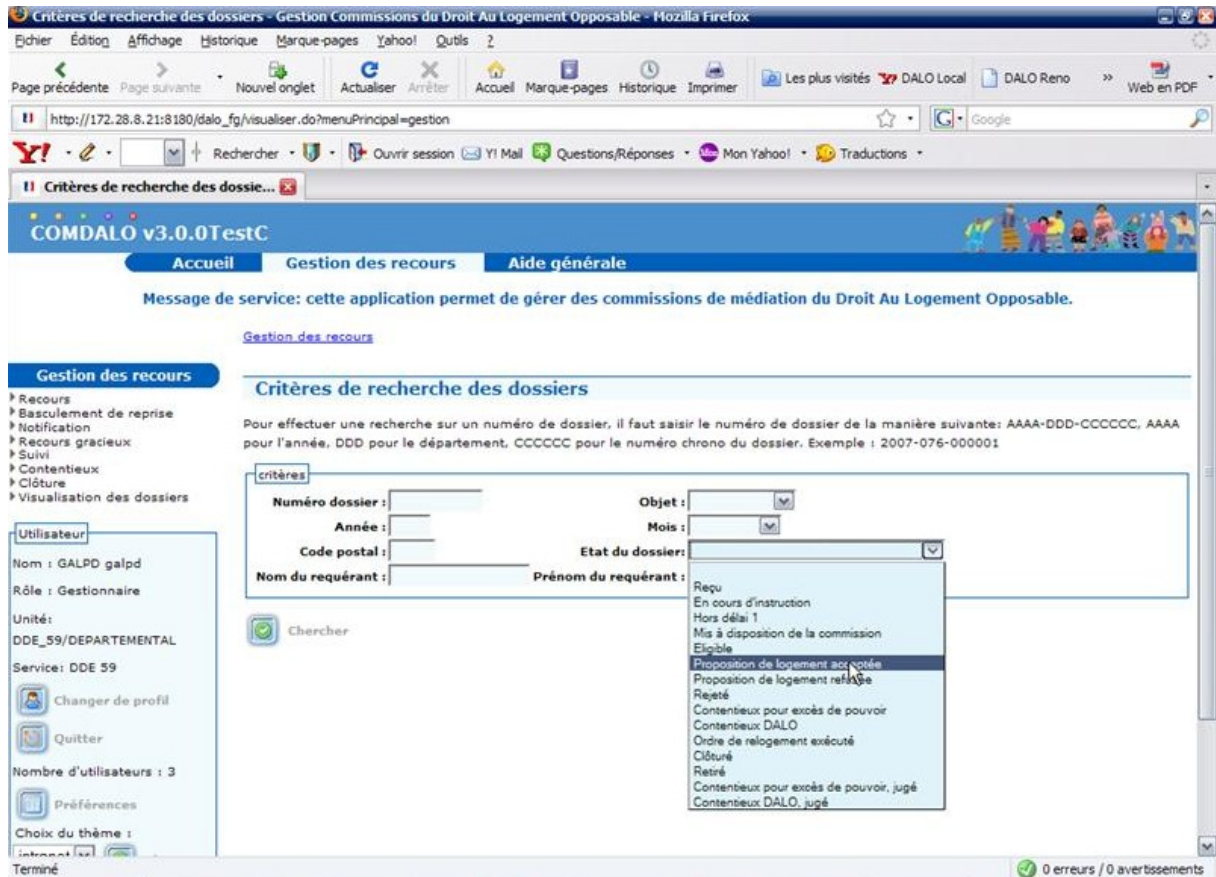

Si l'utilisateur ne choisit aucun état dans la liste déroulante, mais clique directement sur le bouton « chercher », il aura comme résultat en visualisation, l'intégralité des dossiers de recours.

Par contre si il choisit un état particulier dans la liste déroulante, il n'aura en visualisation que les dossiers répondant à ce critère de sélection.

La liste complète des dossiers est affichée à l'écran, lorsque qu'aucun critère sur l'état du dossier n'est choisi.

critères

Numéro dossier : Objet :

Année : Mois :

Code postal : Etat du dossier :

Nom du requérant : Prénom du requérant :

Chercher

Pages 1 2 3 4 5 Page 1 sur 6 - 5 lignes de 1 à 5 sur 26 - Nombre de lignes par page : 5

Dossier	Requérant	Date de naissance	Code postal	Ville	Date d'accusé de réception	Objet	Etat	Réunion proposée	Point d'entrée au menu
2008-059-000001	Mlle Anna Lefabette	01/05/1981	59174	La Sentinelle	19/09/2008	Logement	Mis à disposition de la commission	08/09/2008	Recours
2008-059-000002	M. Mho Bylette	11/01/1957	59000	Lille		Logement	Reçu		Recours
2008-059-000003	Mme Briand Thine	12/12/1982	59111	Lieu-Saint-Amand		Hébergement	Reçu		Recours
2008-059-000004	Mlle Ramina Gros-Bis	12/07/1982				Logement	Reçu		Recours
2008-059-000005	M. Matubo Angelo	11/10/1975				Hébergement	Reçu		Recours

(1): Saisie des décisions (2): Mise à jour des décisions saisies (3): Edition des procès-verbaux (4): Edition des décisions (5): Saisie de la date d'accusé réception postal pour une décision négative (6): Saisie-Reprise des décisions pour des dossiers gérés manuellement

Pages 1 2 3 4 5 Page 1 sur 6 - 5 lignes de 1 à 5 sur 26 - Nombre de lignes par page : 5

Terminé 0 erreurs / 13 avertissements

L'état affiché à l'écran pour chaque dossier, est l'état réel constaté.
Un dossier est accessible par un ou plusieurs points d'entrée du menu

Centre
d'Études
Techniques
de l'Équipement

**CETE
Normandie
Centre**

10, chemin
de la Poudrière
76121 Le Grand-Quevilly
cedex
téléphone :
02 35 68 81 00
télécopie :
02 35 68 82 97
mél : DGTI.CETE-Normandie-
Centre@equipement.gouv.fr

**Réseau
Scientifique
et Technique
de l'Équipement**

