

Opération Commissions de Médiation

Version 3.0.0

Dossier de Démarrage COMDALO
Jusqu'au Contentieux

09/2008

Liberté • Égalité • Fraternité
RÉPUBLIQUE FRANÇAISE

ministère de l'Écologie
du Développement
et de l'Aménagement
durables

Historique des versions du document

Version	Auteur	Commentaires
1.0	F. Gouézou	Version 1.1 du document – 03/03/2008
1.1.1	F. Gouézou	Version 1.1.1 du document – 27/03/2008
1.1.5	F. Gouézou	Version 1.1.5 du document – 23/04/2008
2.0.0	F. Gouézou	Version 2.0.0 du document – 21/05/2008
2.0.1	F. Gouézou	Version 2.0.1 du document – 26/06/2008
2.0.2	F. Gouézou	Version 2.0.2 du document – 02/07/2008
3.0.0	J-M Leblond F. Gouézou	Version 3.0.0 du document – 23/09/2008

Affaire suivie par

François GOUEZOU – CETE NORMANDIE CENTRE
Tél. 02.35.68.81.48 fax 02.35.68.82.97
Mél. francois.gouezou@equipement.gouv.fr

Pascal JOURDAN – CETE NORMANDIE CENTRE
Tél. 02.35.68.81.49 fax 02.35.68.82.97
Mél. pascal.jourdan@equipement.gouv.fr

Référence Intranet

<http://>

Sommaire

1 – ÉLÉMENTS LIVRÉS.....	5
2 – ÉLÉMENTS À METTRE EN PLACE PAR L'ADMINISTRATEUR NATIONAL.....	5
3 - ÉLÉMENTS À METTRE EN PLACE PAR L'ADMINISTRATEUR LOCAL.....	5
4 – TRAITEMENTS RÉALISÉS PAR LE GESTIONNAIRE	5
5 – EXEMPLES D'ÉCRANS.....	7
5-1 – LES ÉLÉMENTS LIVRÉS.....	7
5-2 – NIVEAU ADMINISTRATEUR NATIONAL.....	9
5-3 – NIVEAU ADMINISTRATEUR LOCAL.....	10
5-3-1 – Les références locales.....	10
5-4 – TRAITEMENTS RÉALISÉS PAR LE GESTIONNAIRE – PARTIE 1.....	26
5-4-1 - La liste des recours.....	26
5-4-2- Utilisation de « Top-Adresse ».....	28
5-4-3 - Récupération des homonymes.....	30
5-4-4 - Enregistrement du dossier.....	32
5-4-5 - Nationalité, Ressources, composition du ménage.....	33
5-4-6 - Partie « Motifs ».....	36
5-4-7 – Bloc « Autres informations » Les pièces justificatives.....	39
5-4-8 - Autres informations - Volet social.....	41
5-4-9 - Autres informations - Demandes de logement social.....	44
5-4-10 - Autres informations – État du logement actuel.....	52
5-4-11 - Autres informations - Dossiers déposés dans d'autres départements.....	53
5.4.12 – Édition de l'accusé de réception.....	55
5.4.13 – Retrait d'un recours.....	57
5.4.14 - Réalise l'instruction des dossiers	58
5.5 – L'ADMINISTRATEUR LOCAL PRÉPARE LES DOSSIERS POUR LA PROCHAINE COMMISSION.....	62
5.5.1 – La prochaine réunion.....	62
5.5.2 - Aller chercher les dossiers proposables à une réunion : Bouton « Affecter ».....	64
5.5.3 - Sélectionner / Désélectionner les dossiers proposables.....	65
5.5.4 - Enregistrer la sélection réalisée.....	66
5.5.5 - Demander l'export de la sélection réalisée	67
5.6 TRAITEMENTS RÉALISÉS PAR LE GESTIONNAIRE – PARTIE 2.....	68
5.6.1 – Appel du module « Saisie – Notification ».....	68
5.6.2 – Saisie des décisions - Recherche des réunions.....	69
5.6.3 – Obtention des dossiers proposés à une réunion.....	70
5.6.4 - Affichage de la situation du dossier choisi.....	71
5.6.5 – Saisie de la décision sur ce dossier.....	72
5.6.6 – Saisie des « Considérant que » qui seront édités sur le document « décision ».....	73
5.6.7 – Mise à jour d'une décision saisie.....	75
5.6.8 – Édition du procès-verbal - Recherche.....	77
5.6.9 – Édition du procès-verbal – liste des dossiers.....	78
5.6.10 – Édition des décisions.....	79
5.6.11 – Édition des décisions – Recherche des décisions.....	80
5.6.12 – Édition des décisions- Filtrer les groupes de décisions.....	81
5.6.13 – Édition des décisions – Exporter les décisions à éditer.....	82
5.6.14 – Export des décisions.....	83
5.6.15 – Export des décisions - Contenu des « zip ».....	84
5.6.16 – Décisions – saisie de la date d'accusé de réception postal.....	85

<i>5.6.17 – Saisie de la date d'accusé réception postal pour une décision.....</i>	<i>86</i>
<i>5.6.18 – Dossiers repris gérés manuellement hors application.....</i>	<i>88</i>
<i>5.6.19 – Saisie-Reprise des décisions sur les dossiers gérés manuellement hors application.....</i>	<i>89</i>
<i>5.6.20 – Recours gracieux.....</i>	<i>90</i>
<i>5.7 – SUIVI DU RELOGEMENT.....</i>	<i>92</i>
<i>5.8 - CONTENTIEUX.....</i>	<i>96</i>
<i>5.9 – CLÔTURE.....</i>	<i>106</i>
<i>5.10 VISUALISATION DES DOSSIERS.....</i>	<i>109</i>

« COMDALO » - Version 3.0
« COMmissions de Médiation pour le Droit Au Logement Opposable »

1 – Éléments livrés

L'application est livrée avec :

Le référentiel DGUHC – ASI comprenant :

Les communes, les départements, les régions, les EPCI (Établissements Publics de Coopération Intercommunale),

Les maîtres d'ouvrage (Bailleurs nationaux reconnus au niveau du code Sirene).

Les bailleurs locaux recensés au « Bottin 2007 » de la DAEI.

2 – Éléments à mettre en place par l'Administrateur national

L'administrateur national met en place les types d'agrément recevables « DALO » pour les associations locales agréées « DALO ».

3 - Éléments à mettre en place par l'administrateur local

L'administrateur local se situe au niveau d'un service dans un département.

Au niveau « Références locales », il met en place les éléments suivants :

La commission et ses membres,

Le secrétariat et ses agents,

Les associations locales agréées « DALO »,

Il ajoute les bailleurs locaux manquants.

Au niveau « Administratif », il met en place les éléments suivants :

Les délais administratifs de gestion des recours pour son département,

Les délais d'alertes sur ses dossiers,

Les signataires des types de documents

Il réalise la préparation pour le passage des formulaires en commission.

4 – Traitements réalisés par le Gestionnaire

Le Gestionnaire

Traite les dossiers :

Saisie, mise à jour, accusé de réception, suppression, retrait.

Réalise l'instruction des dossiers :

Instruction élémentaire, conclusion d'instruction, Fiches de synthèse.

Réalise la saisie-notification des décisions :

Saisie des décisions, édition du Procès-verbal, édition des décisions, saisie des AR postaux sur les décisions, saisie des décisions sur les dossiers en reprise manuelle, la saisie des recours gracieux.

Réalise le suivi du logement :

Rejet, acceptations.

Réalise le suivi du contentieux :

Contentieux DALO.

Dépôt, rejet, ordre de relogement, exécution de l'ordre de relogement.

Contentieux excès de pouvoir.

Dépôt, rejet, annulation de décision.

Clôture de dossiers en fin de cycle de traitement.

5 – Exemples d'écrans

5-1 – Les éléments livrés

Le référentiel DGUHC – ASI comprenant :

- Les communes, les départements, les régions, les EPCI (Établissements Publics de Coopération Intercommunale),
- Les maîtres d'ouvrage (Bailleurs nationaux reconnus au niveau du code SIREN).

Référentiel	Date d'intégration
0 - Régions	01/01/2006
1 - Départements	01/01/2006
2 - EPCI	01/01/2006
3 - Communes	01/01/2006
4 - Maîtres d'ouvrage	01/01/2006

Below the table, there is a 'Choix du fichier' section with a 'Parcourir...' button and an 'Importer' button. The footer of the page includes the text: '© Ministère de l'Écologie, du Développement et de l'Aménagement Durables DGUHC - CETE Normandie-Centre - CETE NC/DGTI/CEC' and a 'haut de page' link.

Note : Un écran « déformé » se récupère :

- En utilisant la touche « F5 » (une fois ou 2 fois de suite)
- En utilisant les boutons « Niveau inférieur » puis « Agrandir » de la fenêtre de la barre de titre de la fenêtre du navigateur.

Les bailleurs locaux recensés au « Bottin 2007 » de la DAEI.

Code SIRET	Raison sociale	Code postal	Ville
57050438100049	Seine Habitat	76141	Le Petit-Quevilly
58050036100010	SA HLM Le Foyer stéphanois	76801	Saint-Étienne-du-Rouvray Cedex
58050261500041	SIEM d'Oissel et de la région	76350	Oissel
58275056800021	SA HLM Sodineuf Habitat Normand	76201	Dieppe Cedex
59050043500011	SAEM de la ville du Trait	76580	Le Trait
59050056700078	SA Quevilly Habitat	76123	Le Grand-Quevilly Cedex
61050115700024	SA Normande d'HLM d'Habitation	76235	Bois-Guillaume Cedex
62050129600011	SAEM de Petit-Couronne	76650	Petit-Couronne
64050023700022	SA HLM LogiSeine	76135	Mont-Saint-Aignan Cedex
67050027100036	SAIEM de la ville de Rouen	76000	Rouen
78110744600028	OPAC de Seine-Maritime	76040	Rouen Cedex
78114277300030	SA HLM Le Foyer du Toit familial	76301	Sotteville-lès-Rouen Cedex

5-2 – Niveau Administrateur national

Types d'agrément recevables « DALO » pour les associations locales

Code	Libellé	Code validation
A	Agrément DALO	o
Z	Agrt non DALO	n

Below the table is an 'Ajouter' button. The left sidebar shows the user profile for 'WINTGENS Catherine', 'Administrateur National', and 'Unité: DGUHC/IUH1'. The footer includes the date 'Mise à jour le : 28 février 2008', a 'Plan du site' link, and an 'Aide générale' link. The copyright notice reads: '© Ministère de l'Écologie, du Développement et de l'Aménagement Durables DGUHC - CETE Normandie-Centre - CETE NC/DGTI/CED'.

5-3 – Niveau Administrateur Local

5-3-1 – Les références locales

Commission et Membres

Message de service: cette application permet de gérer des commissions de médiation du Droit Au Logement Opposable.

Références locales

- Commission
- Secrétariat
- Associations
- Bailleurs

Utilisateur

Nom : MENDRAS Catherine
 Rôle : Administrateur local
 Unité : DDE 76/SH
 Service : DDE 76
 Quitter
 Nombre d'utilisateurs : 1
 Préférences
 Choix du thème : intranet
 Changer

Gestion de la commission

Définition de la Commission

Identification de la commission

Libelle : Commission de Médiation pour le Droit au Logement
 Libelle court : COM DALOO-76
 Date de création (format: JJ/MM/AAAA): 02/01/2008

Références des courriers de la commission

Logo (type:PNG/GIF/JPG, taille:220x220, poids:20Ko) : Parcourir
 Entête de courrier de la commission: Commission de Médiation pour le Droit au Logement du département de la Seine-Maritime
 Autorité de tutelle de l'état: Monsieur le Préfet du département également Préfet de la région Haute-Normandie

Liste de membres de la commission

Nom	Prénom(s)	Organisme représenté	Code postal	Bureau distributeur	Qualité	Type de membre
La Boétie	Pierre	Département	76200	Dieppe	Membre	Expert(e)
ALVAREZ - LOPEZ	Lucas-Luis	Etat - DDE / DDA / DDEA			Président(e)	Titulaire
COLIN-MAILLARD	Jocelyne	Etat - DDE / DDA / DDEA			Vice-Président(e)	Titulaire
Père Magloire	Père	Association agréée pour le logement des personnes défavorisées	76000	Rouen	Membre	Expert(e)
RANTE-ANPLAN	Robert	Département	76000	Rouen	Membre	Titulaire

Enregistrer la commission Rétablir Annuler

Mise à jour le : 26 mai 2008 Plan du site Aide générale

© Ministère de l'Écologie, de l'Énergie, du Développement Durable et de l'Aménagement du Territoire
 DGUHC - CETE Normandie-Centre - CETE NC/DGTI/CED

Le libellé de la commission est imprimé sur certains documents édités (ex : la accusés de réception, les décisions)

Le champ « Autorité de tutelle de l'état » est édité sur les décisions (dans l'article 2 : « ... et transmise à M. le Préfet de la Haute-Vienne, également Préfet de la région ... »).

Le secrétariat et ses agents

Le « libellé » du secrétariat devient le « Libellé du service ».
Ce libellé de service est édité sur les accusés de réception et les décisions.

L'adresse du secrétariat est éditée sur les accusés de réception et les décisions.

Les associations locales agréées « DALO »

N° SIRET	Nom	Sigle	Code postal	Ville
111111111111110	LE NID	NID	76120	Le Grand-Quevilly
222222222222220	LE TOIT	TOIT	76760	Yerville
43114531200010	Logement Adroit	Logad	76600	Le Havre

Below the table, the page indicates "Pages 1 - Page 1 sur 1 - 3 lignes de 1 à 3 sur 3 - Nombre de lignes par page: 12" and a "Change" button. At the bottom of the page, there is a footer with the text: "© Ministère de l'Écologie, du Développement et de l'Aménagement Durables DGUHC - CETE Normandie-Centre - CETE NC/DGTI/CED". A "W3C XHTML 1.1" logo is also present. The taskbar at the bottom shows the system tray with the time 08:42 and the date 2008-02-20.

Saisie d'une association

Pour un service, une association est utilisable si :

- elle est agréée (pour le DALO).
- elle réside dans le département du service.

Ajout des bailleurs locaux manquants

Liste des bailleurs déjà apportés au service.

Navigation Menu: Accueil, Références locales, Administration, Aide générale.

Message de service: cette application permet de gérer des commissions de médiation du Droit Au Logement Opposable.

Références locales: Commission, Secrétariat, Associations, Bailleurs.

Utilisateur: Nom : MENDRAS Catherine, Rôle : Administrateur local, Unité : DDE 76/SH, Service : DDE 076.

Formulaires de recherche: Critères: Code SIRET, Raison sociale, Code postal, Ville.

Liste des bailleurs locaux:

Code SIRET	Raison sociale	Code postal	Ville
08575081800024	SA HLM de la région d'Elbeuf	76503	Elbeuf Cedex
08715001700017	SAIEM de la ville d'Elbeuf	76500	Elbeuf
27760003700018	OPM HLM du Havre	76050	Le Havre Cedex
34605002400063	SAEM de Normandie	76405	Fécamp Cedex
35450147000026	SA Havraise de logements économiques	76068	Le Havre Cedex
35630047000030	SCP d'HLM Propriété familiale Normandie	76051	Le Havre Cedex
36750089900144	SA HLM de construction immobilière familiale de Normandie	76056	Le Havre Cedex
36950023600020	SA HLM de l'Estuaire de la Seine	76068	Le Havre Cedex
38839724200016	OPAC de Rouen	76001	Rouen Cedex
39605002300011	SA Gourmaisiennne d'HLM	76220	Gournay-en-Bray
55050328800049	SA HLM Vallées de l'Austreberthe et de Cailly	76570	Pavilly Cedex
55214154100029	SA HLM immobilière de la Basse-Seine	76087	Le Havre Cedex

Saisie d'un bailleur local

Le menu des Bailleurs, s'est enrichi de 2 nouveaux « Item ».

« Consultation du référentiel des maîtres d'ouvrages » et « Bailleurs nationaux »

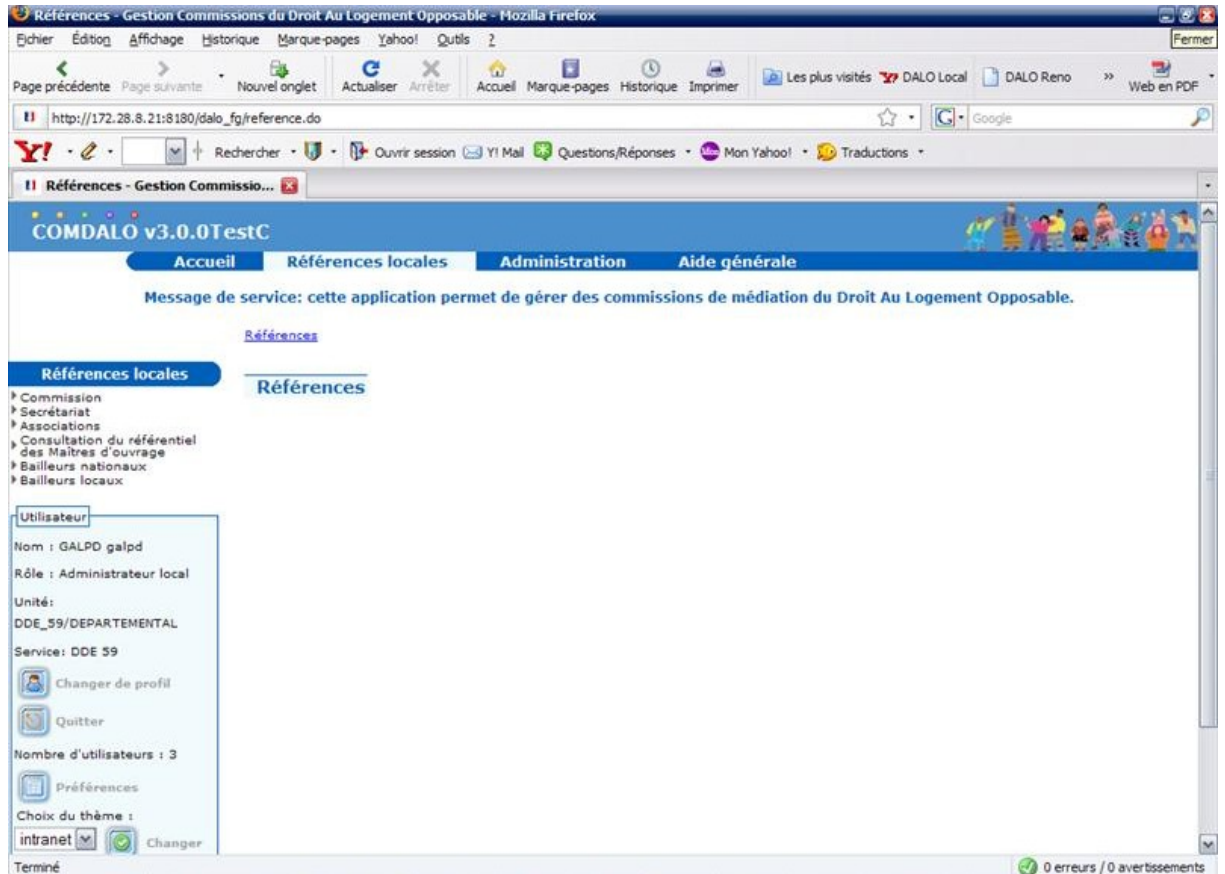

L'activation de l'Item « Consultation du référentiel des maîtres d'ouvrages » permet d'avoir accès à la liste complète des « maîtres d'ouvrages », par l'intermédiaire de l'écran de recherche par critères.

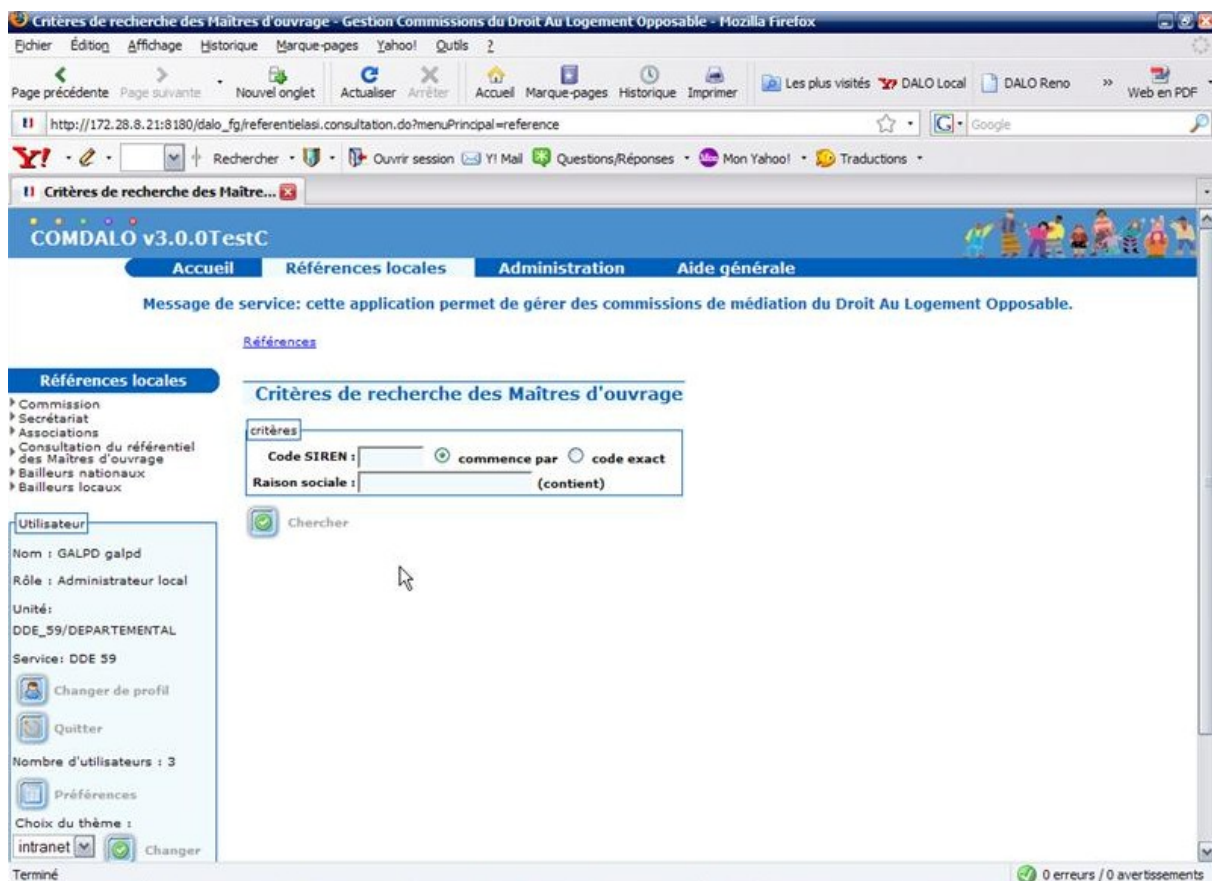

Si l'utilisateur ne choisit aucun critère, mais clique directement sur le bouton « chercher », il aura comme résultat en visualisation, l'intégralité de la liste des maîtres d'ouvrages.

Par contre si il choisit un critère particulier, exemple le code SIREN, il n'aura en visualisation que le maître d'ouvrage correspondant à ce critère de sélection.

La sélection peut également porter sur 1 partie du code SIREN.

COMDALO v3.0.0 TestC

Accueil Références locales Administration Aide générale

Message de service: cette application permet de gérer des commissions de médiation du Droit Au Logement Opposable.

Références

Références locales

- Commission
- Secrétariat
- Associations
- Consultation du référentiel des Maîtres d'ouvrage
- Bailleurs nationaux
- Bailleurs locaux

Utilisateur

Nom : GALPD galpd
 Rôle : Administrateur local
 Unité : DDE_59/DEPARTEMENTAL
 Service : DDE 59

Changer de profil
 Quitter

Nombre d'utilisateurs : 3
 Préférences

Choix du thème : intranet
 Changement

Terminé 0 erreurs / 13 avertissements

Liste des Maîtres d'ouvrage

critères

Code SIREN : commence par code exact
 Raison sociale : (contient)

Chercher

Pages 1 2 3 4 5 - Page 1 sur 3794 - 10 lignes de 1 à 10 sur 37934 - Nombre de lignes par page : 10

Liste des bailleurs locaux

Code SIREN	Raison sociale	Enseigne	Sigle	Code DAET
005580113	S.C.P. L'ABRI FAMILIAL			
005650148	S.C.P. ALPES HTES PROVENCE			
005720610	S.C.P. D'ABBEVILLE			
006380158	S.A. ESPACE DOMICILE ST NAZAIRE REGION			10874
006650089	HABITATIONS DE HAUTE PROVENCE			11389
015450638	S.A. FOYER DIJONNAIS			10610
015851108	S.A. SCIC HABITAT BOURGOGNE CHAMPAGNE			10609
015950017	S.C.P. BOURGOGNE HABITAT			

Chaque colonne peut être triée de manière ascendante ou descendante.

L'activation de l'Item « Bailleurs nationaux » permet d'avoir accès à leur liste complète, par l'intermédiaire de l'écran de recherche par critères.

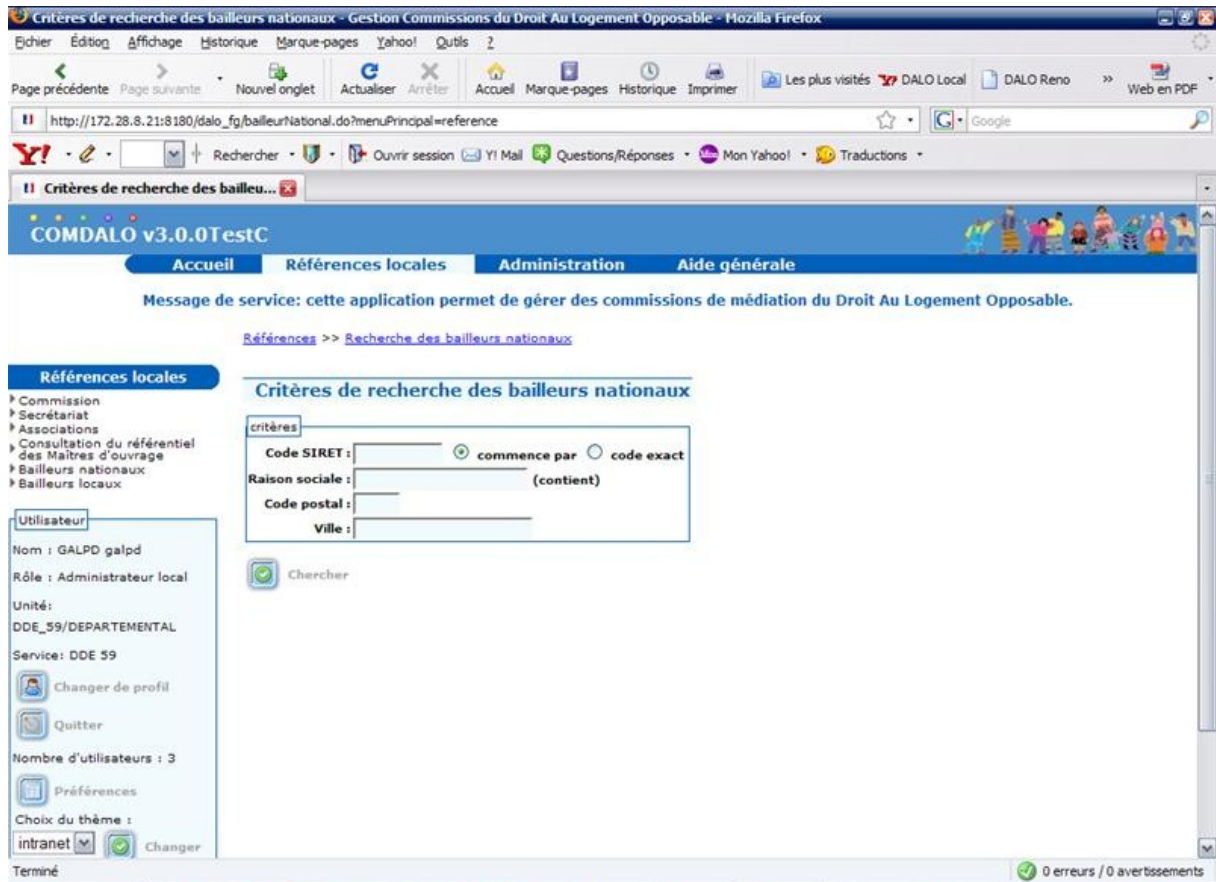

Si l'utilisateur ne choisit aucun critère, mais clique directement sur le bouton « chercher », il aura comme résultat en visualisation, l'intégralité de la liste des « Bailleurs ».

Par contre si il choisit un critère particulier, exemple le code SIRET, il n'aura en visualisation que le « Bailleur » correspondant à ce critère de sélection.

La sélection peut également porter sur 1 partie du code SIRET.

Code SIRET	Raison sociale	Code postal	Ville
00638015800037	SA Espace Domicile HLM Saint-Nazaire Région	44604	Saint-Nazaire Cedex
00665008900029	SA HLM des Alpes-de-Haute-Provence	04000	Digne-les-Bains
01949063800042	SA HLM Le Foyer dijonnais	21028	Dijon Cedex
01585110800017	SCIC Habitat Bourgogne-Champagne	21004	Dijon Cedex
01705091500010	Société bourguignonne de construction immobilière	21000	Dijon

Chaque colonne peut être triée de manière ascendante ou descendante. Dans ce tableau le code SIRET est sélectable.

La sélection d'un des codes permet d'avoir accès à l'écran de consultation des détails du « Bailleur » considéré.

- Définition du bailleur**
 - Identification du bailleur**
 - Code SIRET: 775690944004
 - Raison sociale: ICF SUD EST ou ICF BOURGOGNE FRANCE COMPTE
 - Télé: [input type="text"]
 - Fax: [input type="text"]
 - Courriel: [input type="text"]
 - Bailleur Ajouté manuellement:
 - Adresse du bailleur**
 - N°, étage, couloir, escalier: [input type="text"]
 - Entrée, bâtiment, immeuble, résidence: [input type="text"]
 - N° de voie, type de voie, nom de la voie: 10 avenue du Maréchal Foch
 - Poste restante, BP, lieu-dit: [input type="text"]
 - Code postal: 59000 Ville: Lille

On the left side, there is a sidebar for the user 'Utilisateur' with the following information: 'Nom : GALPD galpd', 'Rôle : Administrateur local', 'Unité: DDE_59/DEPARTEMENTAL', 'Service: DDE 59'. It also includes links for 'Changer de profil', 'Quitter', 'Préférences', and 'Choix du thème: intranet'. At the bottom left, it says 'Terminé' and at the bottom right, '0 erreurs / 0 avertissements'.

5-3-2 – Le niveau « Administration »

Au niveau « Administratif », l'administrateur local met en place les éléments suivants :

Les délais administratifs de gestion des recours pour son département,

Délais de gestion « Logement »

Liste des délais

critères
 Objet : Logement
 Date de début (JJ/MM/AAAA) :
 Date de fin (JJ/MM/AAAA) :

Chercher Ajouter

Jeu de délais de logement					
	Valeur	Unité	Date de début	Date de fin	Commentaire
Délai 1 (décisions)	3	M	01/01/2008		Init du jeu de délai "logement" *
Délai 2 (relogement)	3	M			
Délai 3 (contentieux)	2	M			

Jeu de délais annulé et remplacé, modification impossible

Jeu de délais de logement					
	Valeur	Unité	Date de début	Date de fin	Commentaire
Délai 1 (décisions)	13	M	01/01/2008		Init du jeu de délai "logement" - corrigé suite erreur provoquée.
Délai 2 (relogement)	13	S			
Délai 3 (contentieux)	12	M			

Jeu de délais annulé et remplacé, modification impossible

Jeu de délais de logement					
	Valeur	Unité	Date de début	Date de fin	Commentaire
Délai 1 (décisions)	3	M	01/01/2008		Init du jeu de délai "logement" - corrigé suite à une erreur provoquée.
Délai 2 (relogement)	3	M			
Délai 3 (contentieux)	2	M			

Jeu de délais en vigueur
[Modifier ce jeu de délais](#)

Mise à jour le : 28 février 2008 • [Plan du site](#) • [Aide générale](#)

Le 1^{er} jeu de paramètres DALO « Logement » est apparu au 01/01/2008.

Délais de gestion « Hébergement »

Administration

- Archivage des dossiers
- Préparer commission
- Gestion des alertes
- Gestion des délais
- Gestion des signataires

Utilisateur

Nom : MENDRAS Catherine
 Rôle : Administrateur local
 Unité : DDE 76/SH
 Service : DDE 075

Chercher Ajouter

Jeu de délais d'hébergement

	Valeur	Unité	Date de début	Date de fin	Commentaire
Délai 1 (décisions)	6	S			
Délai 2 (relogement)	6	S	01/01/2008	28/02/2008	
Délai 3 (contentieux)	2	M			

Jeu de délais obsolète, modification impossible

Jeu de délais d'hébergement

	Valeur	Unité	Date de début	Date de fin	Commentaire
Délai 1 (décisions)	6	S			
Délai 2 (relogement)	6	S	29/02/2008		Correction de valeurs Modif de date de début
Délai 3 (contentieux)	2	M			

Jeu de délais en vigueur
[Modifier ce jeu de délais](#)

Mise à jour le : 28 février 2008 • [Plan du site](#) • [Aide générale](#)

© Ministère de l'Écologie, du Développement et de l'Aménagement Durables
 DGUHC - CETE Normandie-Centre - CETE NC/DGTI/CED

Le 1^{er} jeu de paramètres DALO « Hébergement » est apparu au 01/01/2008.

Les délais d'alertes sur ses dossiers,

Administration

Administration

- Archivage des dossiers
- Préparer commission
- Gestion des alertes
- Gestion des délais
- Gestion des signataires

Utilisateur

Nom : LEMIERRE
Marie-Isabelle
Rôle : Administrateur local
Unité : DDE 72/SHV/PSL
Service : DDE 72

Changer de profil
Quitter
Nombre d'utilisateurs : 2
Préférences
Choix du thème : intranet
Changer

Liste des délais d'alertes

Délais d'alertes "Logement"

Jeu de délais d'alertes logement		Valeur de l'alerte
Délai 1 (décisions)		15 jours
Délai 2 (relèvement)		60 jours
Délai 3 (contentieux)		30 jours

Modifier

Délais d'alertes "Hébergement"

Jeu de délais d'alertes hébergement		Valeur de l'alerte
Délai 1 (décisions)		15 jours
Délai 2 (relèvement)		15 jours
Délai 3 (contentieux)		30 jours

Modifier

Mise à jour le : 28 mars 2008 • Plan du site • Aide générale

© Ministère de l'Écologie, de l'Énergie, du Développement Durable et de l'Aménagement du Territoire
DGUHC - CETE Normandie-Centre - CETE NC/DGTI/GED

Haut de page

Les signataires des types de documents.

Type de document	Nom
Accusé réception	Le Guyader - Moutocapetti de Comblès - Chef de bureau
Décision	Le Guyader - Moutocapetti de Comblès - Chef de bureau Novack - Adjoint

The sidebar on the left shows the user profile for Catherine MENDRAS, Administrateur local, with various administrative options like 'Archiver des dossiers', 'Préparer commission', and 'Gestion des alertes'. The bottom of the page includes a footer with the date '28 février 2008' and the copyright information for the Ministère de l'Écologie, du Développement et de l'Aménagement Durables.

Sont proposés pour les accusés de réception : les agents ayant la qualité de « Chef de bureau » ou « Adjoint ».

Sont proposés pour les décisions : les membres de la commission ayant la qualité de « Président », « Vice-Président » ou « Expert ».

5-4 – Traitements réalisés par le Gestionnaire – Partie 1

Le Gestionnaire

Traite les dossiers :

Saisie, mise à jour, accusé de réception, ...

5-4-1 - La liste des recours

COMDALO v0.3.2

Accueil Gestion des recours Aide générale

Message de service: cette application permet de gérer des commissions de médiation du Droit Au Logement Opposable.

Gestion des recours >> Critères de recherche des recours >> Liste des recours >> Modification d'un dossier de recours

Gestion des recours

Recours
Notification
Suivi
Contentieux
Clôture

Utilisateur
Nom : SMADHI Agnès
Rôle : Gestionnaire
Unité : DDE 76/SH
Service : DDE 076
Quitter
Nombre d'utilisateurs : 1
Préférences
Choix du thème : intranet

Liste des recours

critères

Numéro dossier : Objet :
Année : 2008 Mois : Février
Code postal :
Nom du requérant : Prénom du requérant :

Chercher Ajouter

Pages 1 2 - Page 1 sur 2 - 10 lignes de 1 à 10 sur 11 - Nombre de lignes par page : 10

Dossier	Requérant	Date de naissance	Code postal	Ville	Date d'accusé de réception	Objet
2008-076-000001	Mme Bouhamina-Robinamata Mamounia	15/10/1965	76760	Yerville		Logement
2008-076-000002	Mr Santos Coelho Manuel	10/03/1961				Logement
2008-076-000003	Mr Santos Coelho Rigo	15/09/1966				Logement
2008-076-000004	Mlle Raja Sultan Yasmeen	15/11/1969				Logement
2008-076-000005	Mme RASORAHONA Elodie	19/05/1962	76800	Saint-Etienne-du-Rouvray		Logement
2008-076-000006	Mr Al Manach Jean	10/06/1960	76800	Saint-Etienne-du-Rouvray		Logement
2008-076-000007	Mr Al Mannachh Pierre	02/02/1959	76300	Notteville-lès-Rouen	29/02/2008	Logement
2008-076-000008	Mlle Alle Manackh Corine	03/03/1970	76350	Oissel		Hébergement
2008-076-000009	Mr OUZMANIANIKA Ali	10/07/1966	76200	Dieppe		Logement
2008-076-000010	Mme Allee- Manachh Gilberte	16/07/1959	76150	Saint-Jean-du-Cardonnay		Logement

Pages 1 2 - Page 1 sur 2 - 10 lignes de 1 à 10 sur 11 - Nombre de lignes par page : 10

Création d'un recours

Récupération de la commune depuis « Top-Adresse »

- 'Préparation de l'adresse' dropdown menu with '76 - Seine Maritime' selected and a 'Valider le département' button.
- 'Code Postal' dropdown menu with '76500' selected and a 'Valider le code postal' button.
- 'Commune' dropdown menu with 'Ebeuf' selected and a 'Valider la commune' button.
- 'Adresse:' section with input fields for:
 - 'N°, étage, couloir, escalier:'
 - 'Entrée, bâtiment, immeuble, résidence:'
 - 'N° de voie, type de voie, nom de la voie:'
 - 'Poste restante, BP, lieu-dit:'
 - 'Code postal:' (pre-filled with 76500) and 'Ville:'

At the bottom of the form are buttons for 'Valider', 'Rétablir', and 'Annuler'. The footer contains the text: '© Ministère de l'Écologie, du Développement et de l'Aménagement Durables DGUHC - CETE Normandie-Centre - CETE NC/DGTI/CED' and a 'Haut de page' link. The Windows taskbar at the bottom shows the system tray with the time '16:49' and the language 'FR'.

5-4-2- Utilisation de « Top-Adresse »

Récupération de la voie et du n° dans la voie depuis « Top-Adresse »

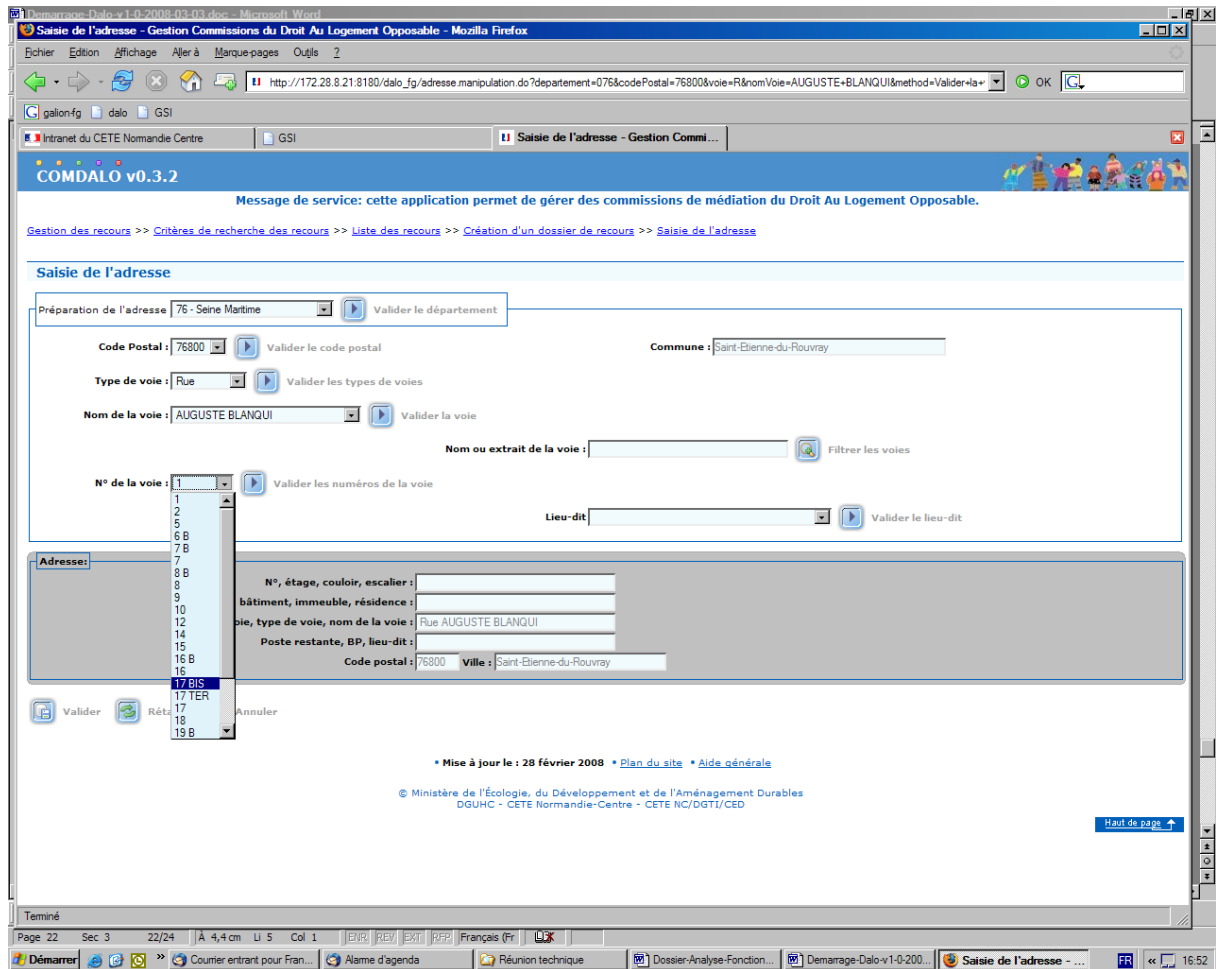

« Top-Adresse » peut être débrayé à partir du niveau « Type de voie ». Ne sera alors contrôlé que le code postal et la commune associée.

Récupération de l'adresse depuis « Top-Adresse »

- * Titre : Mr
- * Nom : Martinon
- Nom de jeune fille : []
- * Prénom(s) : Alan, Pierre, Jean
- Date de naissance (JJ/MM/AAAA) : 19/06/1970
- Situation familiale : Marié(e)
- Handicapé : Oui Non
- Commune du lieu de travail : Dissel

The 'Domiciliation' section includes:

- Civilité, titre, prénom, nom : []
- N°, étage, couloir, escalier : escalier 1
- Entrée, bâtiment, immeuble, résidence : bâtiment A
- N° de voie, type de voie, nom de la voie : 17 BIS Rue AUGUSTE BLANQUI
- Poste restante, BP, lieu-dit : []
- Code postal : 76800
- Ville : Saint-Etienne-du-Rouvray

The 'Recours' section shows: * Objet du recours : Logement

Buttons at the bottom: Enregistrer, Rétablir, Annuler.

Footer: Mise à jour le : 28 février 2008 • Plan du site • Aide générale
© Ministère de l'Écologie, du Développement et de l'Aménagement Durables
DGUHC - CETE Normandie-Centre - CETE NC/DGTI/CED

5-4-3 - Récupération des homonymes

Un seul homonyme

- Titre : Mlle M.
- Nom : filemanaques
- Nom de jeune fille :
- Prénom(s) : Gloria Amicha Paula
- Date de naissance (JJ/MM/AAAA) : 03/06/1970
- N° de voie, type de voie, nom de la voie : 17 Rue DU PASTEUR ROEHRICH
- Code postal : 76500 Ville : Orival

Below the form, there is a table titled "Liste des dossiers" with the following data:

Dossier	Requérant	Date de naissance	Adresse	Code postal	Ville	Département
2008-076-000008	Mlle Alle Manack Corine Marcelle Josée	03/03/1970	3 Rue(s) ADRIEN CORVAISIER	76350	Ozsel	Seine Maritime

The interface also includes a sidebar with user information (Nom : SMADHI Agnès, Rôle : Gestionnaire, etc.) and navigation links. The footer contains the date "Mise à jour le : 28 février 2008" and the copyright information "© Ministère de l'Écologie, du Développement et de l'Aménagement Durables DGUHC - CETE Normandie-Centre - CETE NC/DGTI/CED".

Récupération de plusieurs homonymes

COMDALO v0.3.2

Accueil | Gestion des recours | Aide générale

Message de service: cette application permet de gérer des commissions de médiation du Droit Au Logement Opposable.

Gestion des recours >> Critères de recherche des recours >> Liste des recours >> Modification d'un dossier de recours

Gestion des recours

- Recours
- Notification
- Suivi
- Contentieux
- Clôture

Utilisateur

Nom : SMADHI Agnès
Rôle : Gestionnaire
Unité : DDE 76/SH
Service : DDE 076

Quitter

Nombre d'utilisateurs : 1

Préférences

Choix du thème : intranet

Liste des dossiers et requérants homonymes

Le système a trouvé dans votre région 3 dossiers à l'état non clôturé déposés par des homonymes du requérant saisi.

Éléments saisis

Titre : Mlle | Nom : Alle Manaques | Nom de jeune fille :
Prénom(s) : Gloria | Amicha | Paula
Date de naissance (JJ/MM/AAAA) : 03/06/1970
N° de voie, type de voie, nom de la voie : 17 Rue DU PASTEUR ROEHRICH
Code postal : 76500 | Ville : Orival

Pages 1 2 - Page 2 sur 2 - 3 lignes de 11 à 13 sur 13 - Nombre de lignes par page : 10

Dossier	Requérant	Date de naissance	Adresse	Code postal	Ville	Département
2008-076-000008	Mlle Alle Manack Corine Marcelle Josée	03/03/1970	3 Rue(s) ADRIEN CORVAISIER	76350	Oissel	Seine Maritime
2008-076-000012	Mlle Allemanaques Gloria Amicha Paula	03/06/1970	17 Rue DU PASTEUR ROEHRICH	76500	Orival	Seine Maritime
2008-076-000013	Mr Allee Manaque Jean Raymond Noel	07/02/1971	2 Rue DU GRENIER A SEL	76530	La Bouille	Seine Maritime

Pages 1 2 - Page 2 sur 2 - 3 lignes de 11 à 13 sur 13 - Nombre de lignes par page : 10

Poursuivre | Annuler

Mise à jour le : 28 février 2008 | Plan du site | Aide générale

© Ministère de l'Écologie, du Développement et de l'Aménagement Durables
DGUIHC - CETE Normandie-Centre - CETE NC/DGTI/CED

5-4-4 - Enregistrement du dossier

L'enregistrement peut être réalisé dès la saisie de l'identification et de l'objet du recours.

Identification Dossier N°2008-076-000012 Motif(s) Autres informations

Etat du dossier : Reçu

Identification du requérant :

* Titre : Mlle

* Nom : Allemanaques

Nom de jeune fille :

* Prénom(s) : Gloria Amicha Paula

Date de naissance (JJ/MM/AAAA) : 03/06/1970 calendrier

Situation familiale :

Handicapé : Oui Non

Commune du lieu de travail : Cisse Communes

Domiciliation

Civilité, titre, prénom, nom : Mlle Gloria Allemanaques

N°, étage, couloir, escalier : escalier 1

Entrée, bâtiment, immeuble, résidence : bâtiment A

N° de voie, type de voie, nom de la voie : 17 Rue DU PASTEUR ROEHRICH

Poste restante, BP, lieu-dit :

Code postal : 76500 Ville : Dival Aide à la saisie de l'adresse

Recours

Date de dépôt (JJ/MM/AAAA) : 04/03/2008 calendrier

Objet du recours : Logement Activer l'objet du recours

Nationalité

Choix de la nationalité : Activer le choix de la nationalité

Pas de nature de titre de séjour

Ménage

Nombre de personnes : 1 Détail du ménage

Ressources annuelles déclarées : € Année des ressources déclarées :

Ressources actuelles : € Année des ressources actuelles :

Commentaire :

Utiliser le bouton « Enregistrer »

5-4-5 - Nationalité, Ressources, composition du ménage

La nationalité

- Utilisateur:** Nom : SMADHI Agnès, Rôle : Gestionnaire, Unité : DDE 76/SH, Service : DDE 076.
- Titre:** Mlle
- Nom:** Mlle Manaques
- Nom de jeune fille:** (empty field)
- Prénom(s):** Gloria Amicha Paula
- Date de naissance (JJ/MM/AAAA):** 03/06/1970
- Situation familiale:** Célibataire
- Handicapé:** Oui / Non
- Commune du lieu de travail:** Jissel
- Domiciliation:**
 - Civilité, titre, prénom, nom : Mlle Gloria Allemanaques
 - N°, étage, couloir, escalier : pscaller 1
 - Entrée, bâtiment, immeuble, résidence : bâtiment A
 - N° de voie, type de voie, nom de la voie : 17 Rue DU PASTEUR ROEHRICH
 - Poste restante, BP, lieu-dit : (empty field)
 - Code postal : 76500 Ville : Dival
- Recours:**
 - Date de dépôt (JJ/MM/AAAA) : 04/03/2008
 - Objet du recours : Logement
- Nationalité:**
 - Choix de la nationalité : Communauté européenne
- Ménage:**
 - Nombre de personnes : 1
 - Ressources annuelles déclarées : 13200€
 - Ressources actuelles : 13500€
 - Année des ressources déclarées : 2006
 - Année des ressources actuelles : 2007
 - Ressources salariales seules
 - Commentaire : (empty text area)

Buttons at the bottom of the form include: Editer l'accusé de réception, Enregistrer, Rétablir, Annuler.

Ressources – Composition du ménage
Saisie d'un membre du ménage

Ressources – Composition du ménage
Liste de la composition du ménage

Nom	Prénom	Lien de parenté	Date de naissance	Age	Sexe	A charge	Handicapé	Commune du lieu de travail	Retirer une ligne
Alle Mannaques	Rodriguo	enfant	25/10/2006	1 an(s)	masculin	oui	non		
Alle Mannaques	Maria	enfant	09/07/2003	4 an(s)	féminin	oui	non		

Below the table are buttons for 'Ajouter' and 'Retour'. At the bottom of the page, there is a footer with the text: '© Ministère de l'Écologie, du Développement et de l'Aménagement Durables DGUHC - CETE Normandie-Centre - CETE NC/DGTI/CED'. The browser's taskbar at the bottom shows several open applications, including 'Démarrer', '2008-03 - Courtelleur...', 'Réunion technique', 'Dossier-Analyse-Fonc...', 'Demarrage-Dalo-v1-0...', 'Microsoft Excel', and 'PowerDesigner'.

5-4-6 - Partie « Motifs »

Liste des motifs

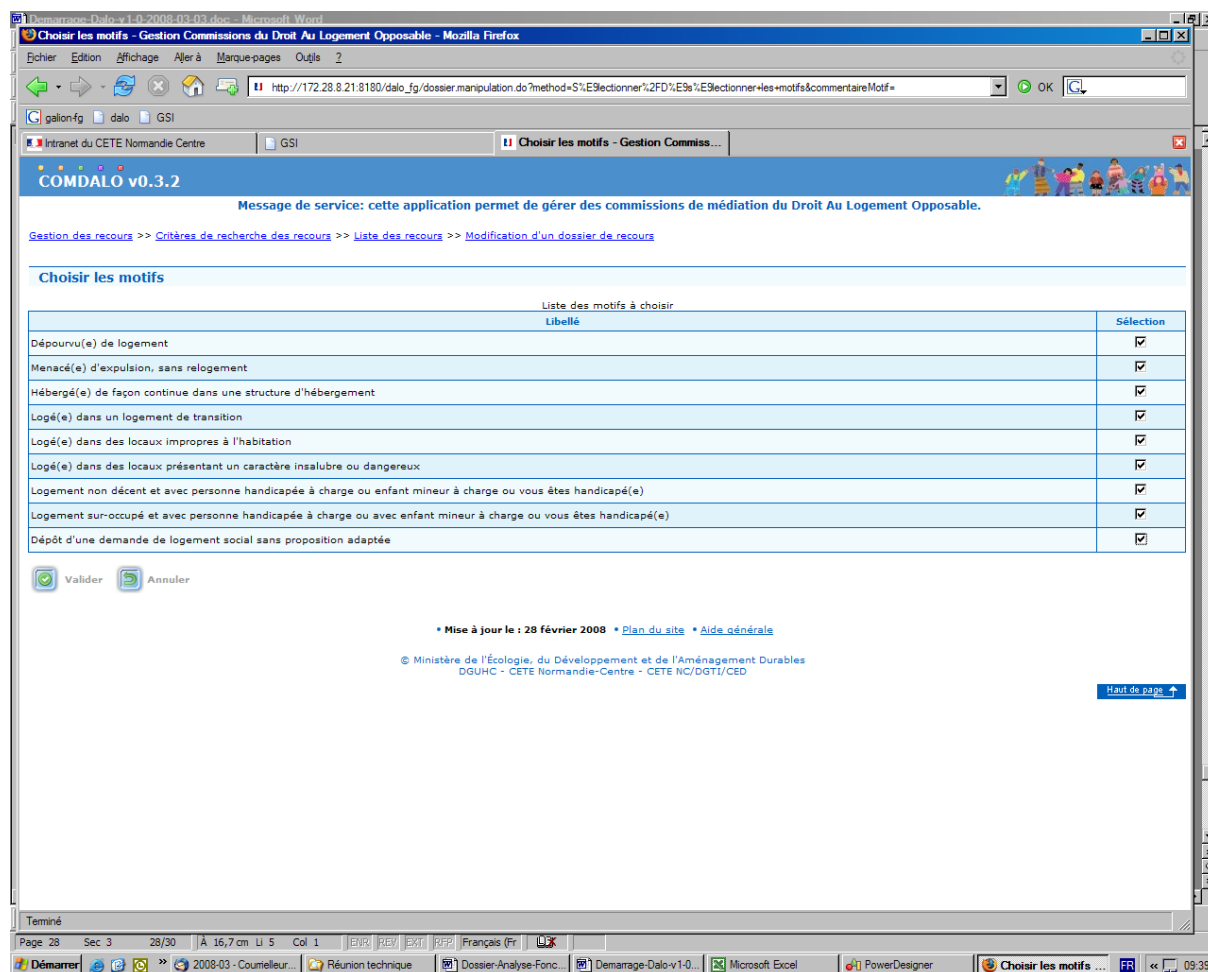

Pour présenter les motifs, ils ont été tous sélectionnés.

Réponses aux motifs sélectionnés
Écran de réponse - partie haute

Demarrage-Dalo-v1-0-2008-03-03... Microsoft Word

Modification Dossier - Gestion Commissions du Droit Au Logement Opposable - Mozilla Firefox

http://172.28.8.21:8180/dalo_fg/motif_validerchoix.do?assistantLigneMotifBean%5B0%5D.cocher-on&assistantLigneMotifBean%5B1%5D.cocher-on&assistantL...

Intranet du CETE Normandie Centre

Modification Dossier

Identification Dossier N°2008-076-000012 Motif(s) Autres informations

Utilisateur

Nom : SMADHI Agnès
Rôle : Gestionnaire
Unité : DDE 76/SH
Service : DDE 076

Nombre d'utilisateurs : 1

Choix du thème : intranet

Dépourvu(e) de logement		hébergé(e)	Oui <input checked="" type="radio"/> Non <input type="radio"/>
hébergé(e) chez des personnes apparentées en ligne directe			Oui <input type="radio"/> Non <input checked="" type="radio"/>
Menacé(e) d'expulsion, sans relogement		a fait l'objet d'une décision de justice	Oui <input type="radio"/> Non <input checked="" type="radio"/>
document reçu		Jugement d'expulsion	
date du document		07/11/2007	calendrier
Hébergé(e) de façon continue dans une structure d'hébergement		type de structure d'hébergement	Centre maternel
de façon continue depuis la durée mentionnée par décret		depuis la date du	19/06/2007
Logé(e) dans un logement de transition		depuis la durée mentionnée par décret	Oui <input type="radio"/> Non <input checked="" type="radio"/>
depuis la date du		19/06/2007	calendrier
personne ou organisme procurant le logement		Centre Maternel des Tourelles - Rouen St Sever	
Motif(s) du recours :	Logé(e) dans des locaux impropres à l'habitation		
	mise en demeure du bailleur par le Préfet		Oui <input type="radio"/> Non <input checked="" type="radio"/>
	Logé(e) dans des locaux présentant un caractère insalubre ou dangereux		
	avec arrêté		Oui <input type="radio"/> Non <input checked="" type="radio"/>
	avec procédure engagée		Oui <input type="radio"/> Non <input checked="" type="radio"/>
	Logement non décent et avec personne handicapée à charge ou enfant mineur à charge ou vous êtes handicapé(e)		
	logement présentant des risques pour la sécurité ou la santé selon l'article 2 du décret du 30/01/2002		Oui <input type="radio"/> Non <input checked="" type="radio"/>
	absence d'au moins deux des éléments de confort mentionnés à l'article 3 du décret du 30/01/2002		Oui <input type="radio"/> Non <input checked="" type="radio"/>
	Logement sur-occupé et avec personne handicapée à charge ou avec enfant mineur à charge ou vous êtes handicapé(e)		
	habitant un logement d'une surface habitable inférieure aux surfaces mentionnées au 2° de l'article D.542-14 du CSS		Oui <input type="radio"/> Non <input checked="" type="radio"/>
personne seule, habitant un logement d'une surface habitable inférieure à celle mentionnée au 1er alinéa de l'article 4 du décret du 30/01/2002		Oui <input type="radio"/> Non <input checked="" type="radio"/>	

Teminé

Page 28 Sec 3 28/30 A 16,7 cm Li 5 Col 1

Demarrage-Dalo-v1-0... Microsoft Excel PowerDesigner Modification Dos...

Réponses aux motifs sélectionnés
Écran de réponse - partie basse

personne ou organisme procurant le logement

Motif(s) du recours :

Logé(e) dans des locaux impropres à l'habitation	<input type="radio"/> Oui <input checked="" type="radio"/> Non
mise en demeure du bailleur par le Préfet	<input type="radio"/> Oui <input checked="" type="radio"/> Non
Logé(e) dans des locaux présentant un caractère insalubre ou dangereux	<input type="radio"/> Oui <input checked="" type="radio"/> Non
avec arrêté	<input type="radio"/> Oui <input checked="" type="radio"/> Non
avec procédure engagée	<input type="radio"/> Oui <input checked="" type="radio"/> Non
Logement non décent et avec personne handicapée à charge ou enfant mineur à charge ou vous êtes handicapé(e)	<input type="radio"/> Oui <input checked="" type="radio"/> Non
logement présentant des risques pour la sécurité ou la santé selon l'article 2 du décret du 30/01/2002	<input type="radio"/> Oui <input checked="" type="radio"/> Non
absence d'au moins deux des éléments de confort mentionnés à l'article 3 du décret du 30/01/2002	<input type="radio"/> Oui <input checked="" type="radio"/> Non
Logement sur-occupé et avec personne handicapée à charge ou avec enfant mineur à charge ou vous êtes handicapé(e)	<input type="radio"/> Oui <input checked="" type="radio"/> Non
habitant un logement d'une surface habitable inférieure aux surfaces mentionnées au 2° de l'article D.342-14 du CSS	<input type="radio"/> Oui <input checked="" type="radio"/> Non
personne seule, habitant un logement d'une surface habitable inférieure à celle mentionnée au 1er alinéa de article 4 du décret du 30/01/2002	<input type="radio"/> Oui <input checked="" type="radio"/> Non
Dépôt d'une demande de logement social sans proposition adaptée	<input type="radio"/> Oui <input checked="" type="radio"/> Non

nombre de mois : 25

depuis la date du : 05/01/2006 calendrier

Sélectionner/Désélectionner les motifs

Commentaire :

Pour exemple : Proposition de tous les motifs avec leur réponses potentielles

Enregistrer Rétablir Annuler

• Mise à jour le : 28 février 2008 • [Plan du site](#) • [Aide générale](#)

© Ministère de l'Écologie, du Développement et de l'Aménagement Durables
DGLHIC - CETE Normandie-Centre - CETE NCI/GDT/UCED

Teminé

Page 29 Sec 3 29/31 À 17,2 cm Li 6 Col 1 [E] [R] [RE] [E] [X] [R] [P] Français (Fr) [L] [X]

Démarrer 2008-03 - Courrier... Réunion technique Dossier-Analyse-Fonc... Demarrage-Dalo-v1-0... Microsoft Excel PowerDesigner Modification Dos... FR 09:47

Bloc « Autres informations »

Pièces justificatives saisies

COMDALO v0.3.2

Message de service: cette application permet de gérer des commissions de médiation du Droit Au Logement Opposable.

[Gestion des recours](#) >> [Critères de recherche des recours](#) >> [Liste des recours](#) >> [Modification d'un dossier de recours](#) >> [Saisie de l'état du logement actuel](#) >> [Saisie de l'état du logement actuel](#) >> [Saisie de l'adresse](#) >> [Saisie de l'état du logement actuel](#) >> [Saisie de l'état du logement actuel](#)

Liste des pièces justificatives

Date de dépôt	Libellé	Numéro
29/02/2008	Facture EDF et facture d'Eau : les factures sont régulièrement payées.	
29/02/2008	Photocopie de Carte d'identité nationale	PL-18DF-02398
29/02/2008	Décision de justice	LKM-076-07-10289

Ajouter Retour

Mise à jour le : 28 février 2008 • [Plan du site](#) • [Aide générale](#)

© Ministère de l'Écologie, du Développement et de l'Aménagement Durables
DGUIHC - CETE Normandie-Centre - CETE NC/DGTI/CED

Haut de page ↑

Remonter les écrans 1 par 1 jusqu'à trouver le premier bouton « Enregistrer » pour enregistrer réellement en base ces informations

5-4-8 - Autres informations - Volet social

Association assistante

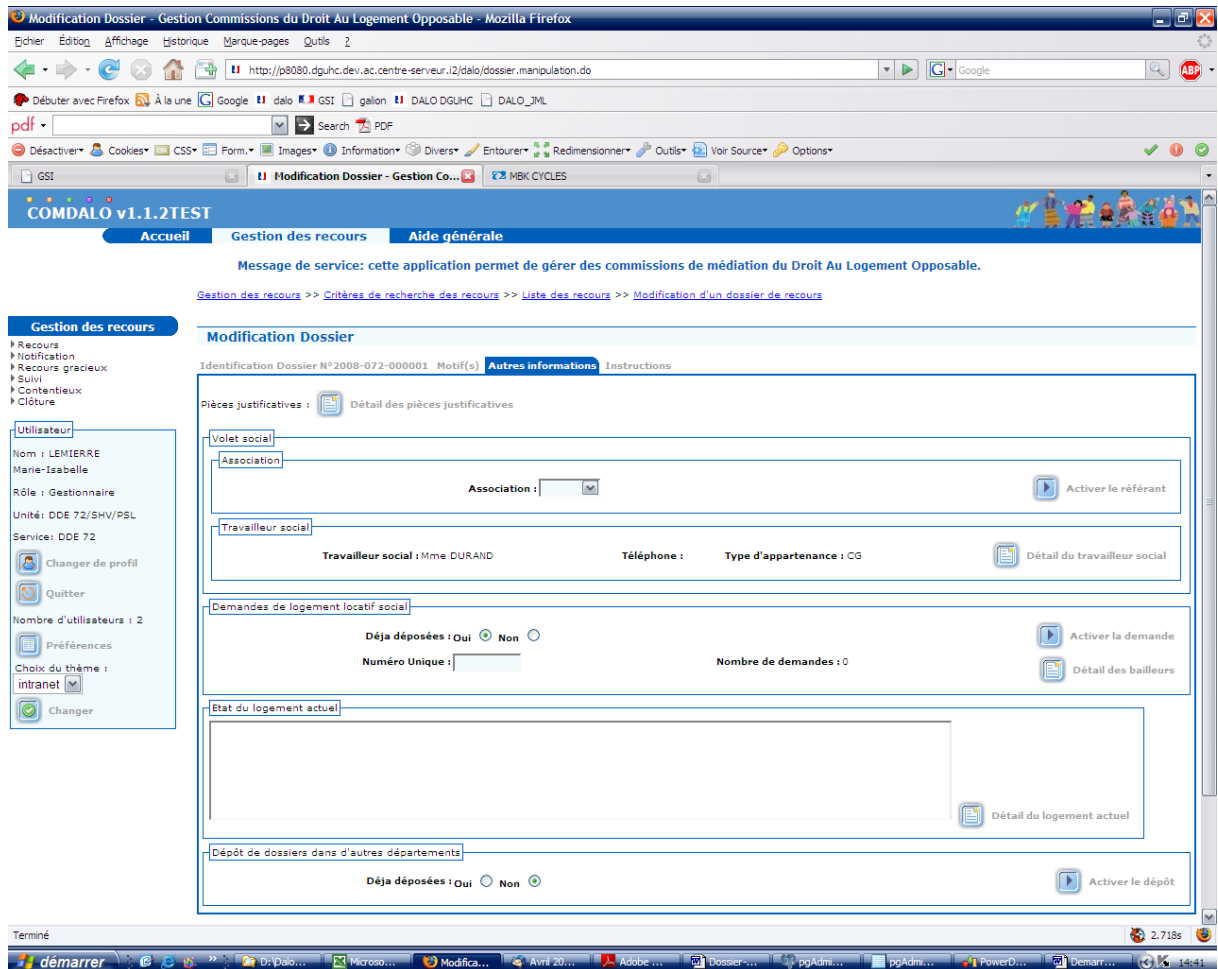

Une association est utilisable si :

- elle est agréée
- résidente dans le département de traitement, sinon il faut demander son département de résidence pour en obtenir la liste.

Autres informations

Volet social saisi

5-4-9 – Autres informations - Demandes de logement social

Les bailleurs sollicités

Liste des bailleurs sollicitables dans un département

Code	Raison sociale	Code postal	Ville	Sélection
08575081800024	SA HLM de la région d'Elbeuf	76503	Elbeuf Cedex	<input type="checkbox"/>
08715001700017	SAIEM de la ville d'Elbeuf	76500	Elbeuf	<input type="checkbox"/>
27760003700018	OPM HLM du Havre	76050	Le Havre Cedex	<input type="checkbox"/>
34605002400063	SAEM de Normandie	76405	Fécamp Cedex	<input type="checkbox"/>
35450147000026	SA Havraise de logements économiques	76068	Le Havre Cedex	<input type="checkbox"/>
35650047000030	SCP d'HLM Propriété familiale Normandie	76051	Le Havre Cedex	<input type="checkbox"/>
36750089900144	SA HLM de construction immobilière familiale de Normandie	76056	Le Havre Cedex	<input type="checkbox"/>
36950023600020	SA HLM de l'Estuaire de la Seine	76068	Le Havre Cedex	<input type="checkbox"/>
38839724200016	OPAC de Rouen	76001	Rouen Cedex	<input type="checkbox"/>
39605002300011	SA Gournaisienne d'HLM	76220	Gournay-en-Bray	<input type="checkbox"/>

On peut accéder aux bailleurs d'un autre département.

Pour cela saisir un autre département et utiliser le bouton « chercher », on a alors la liste des bailleurs de ce nouveau département.

Demandes de logement social

Choix de bailleurs sollicités (depuis la 1^{ère} page de bailleurs proposés)

Choisir les bailleurs locaux - Gestion Commissions du Droit Au Logement Opposable - Mozilla Firefox

http://172.28.8.21:8180/dalo_fg/bailleur/manipulation.do?actionRetour=%2Frechbailleurs_rechercher.do%3Fpage%3D1&taillePages=10&assistantLigneBailleurBe

gallon-fg dalo GSI

Intranet du CETE Normandie Centre GSI Choisir les bailleurs locaux - Gestio...

Choisir les bailleurs locaux

critères

Département : 76 - Seine Maritime
Raison sociale :

Chercher

Liste des bailleurs répondant aux critères de recherche

Pages 1 2 3 - Page 1 sur 3 - 10 lignes de 1 à 10 sur 26 - Nombre de lignes par page : 10

Code	Raison sociale	Code postal	Ville	Sélection
08575081800024	SA HLM de la région d'Elbeuf	76503	Elbeuf Cedex	<input type="checkbox"/>
08715001700017	SAIEM de la ville d'Elbeuf	76500	Elbeuf	<input checked="" type="checkbox"/>
27760003700018	OPM HLM du Havre	76050	Le Havre Cedex	<input type="checkbox"/>
34605002400063	SAEM de Normandie	76405	Fécamp Cedex	<input type="checkbox"/>
35450147000026	SA Havraise de logements économiques	76068	Le Havre Cedex	<input type="checkbox"/>
35650047000030	SCP d'HLM Propriété familiale Normandie	76051	Le Havre Cedex	<input type="checkbox"/>
36750089900144	SA HLM de construction immobilière familiale de Normandie	76056	Le Havre Cedex	<input type="checkbox"/>
36950023600020	SA HLM de l'Estuaire de la Seine	76068	Le Havre Cedex	<input type="checkbox"/>
38839724200016	OPAC de Rouen	76001	Rouen Cedex	<input checked="" type="checkbox"/>
39605002300011	SA Gournaisienne d'HLM	76220	Gournay-en-Bray	<input type="checkbox"/>

Pages 1 2 3 - Page 1 sur 3 - 10 lignes de 1 à 10 sur 26 - Nombre de lignes par page : 10

Liste des bailleurs sélectionnés

Code bailleur	Raison sociale	Code postal	Ville	
08715001700017	SAIEM de la ville d'Elbeuf	76500	Elbeuf	<input checked="" type="checkbox"/>
38839724200016	OPAC de Rouen	76001	Rouen Cedex	<input checked="" type="checkbox"/>

Mise à jour le : 28 février 2008 • Plan du site • Aide générale

Terminé

Page 34 Sec 3 34/36 À 17,7 cm Li 7 Col 1 [ERR] [REV] [EXT] [APP] Français (Fr) [LX]

Démarrer 2008-03 - Courriel... Réunion technique Dossier-Analyse-Fonc... Demarrage-Dalo-v1-0... Microsoft Excel PowerDesigner Choisir les bailleur... FR 10:00

2 bailleurs sélectionnés sur cette page de bailleurs

Demandes de logement social

Choix de bailleurs sollicités (depuis une autre page de bailleurs proposés)

Choisir les bailleurs locaux

critères

Département : 76 - Seine Maritime
Raison sociale :

Chercher

Liste des bailleurs répondant aux critères de recherche

Pages 1 2 3 - Page 2 sur 3 - 10 lignes de 11 à 20 sur 26 - Nombre de lignes par page : 10

Code	Raison sociale	Code postal	Ville	Sélection
43516628500005	VINCI Immobilier Seine-Maritime ***	76005	Rouen - Cédex	<input type="checkbox"/>
55050328800049	SA HLM Vallées de l'Austreberthe et de Cailly	76570	Pavilly Cedex	<input type="checkbox"/>
55214154100029	SA HLM Immobilière de la Basse-Seine	76087	Le Havre Cedex	<input type="checkbox"/>
57050438100049	Seine Habitat	76141	Le Petit-Quevilly	<input type="checkbox"/>
58050036100010	SA HLM Le Foyer stéphanois	76801	Saint-Étienne-du-Rouvray Cedex	<input type="checkbox"/>
58050261500041	SIEM d'Oissel et de la région	76350	Oissel	<input checked="" type="checkbox"/>
58275056800021	SA HLM Sodineuf Habitat Normand	76201	Dieppe Cedex	<input type="checkbox"/>
59050043500011	SAEM de la ville du Trait	76580	Le Trait	<input type="checkbox"/>
59050056700078	SA Quevilly Habitat	76123	Le Grand-Quevilly Cedex	<input type="checkbox"/>
61050115700024	SA Normande d'HLM d'Habitation	76235	Bois-Guillaume Cedex	<input type="checkbox"/>

Pages 1 2 3 - Page 2 sur 3 - 10 lignes de 11 à 20 sur 26 - Nombre de lignes par page : 10

Mettre à jour la liste des bailleurs sollicités

Liste des bailleurs sélectionnés

Code bailleur	Raison sociale	Code postal	Ville	
08715001700017	SAIEM de la ville d'Elbeuf	76500	Elbeuf	<input checked="" type="checkbox"/>
38839724200016	OPAC de Rouen	76001	Rouen Cedex	<input checked="" type="checkbox"/>
58050261500041	SIEM d'Oissel et de la région	76350	Oissel	<input checked="" type="checkbox"/>

Valider la liste des bailleurs sollicités Annuler

Un nouveau bailleur sélectionné dans une page de la liste des bailleurs

Demandes de logement social

Liste des bailleurs sollicités validée (correspond aux bailleurs sollicités par le requérant)

COMDALO v0.3.2

Message de service: cette application permet de gérer des commissions de médiation du Droit Au Logement Opposable.

Gestion des recours >> Critères de recherche des recours >> Liste des recours >> Modification d'un dossier de recours

Liste des bailleurs sollicités

Code bailleur	Libellé bailleur	Type de logement	Communes demandées	Date de sollicitation
08715001700017	SAIEM de la ville d'Elbeuf			
38839724200016	OPAC de Rouen			
58050261500041	SIEM d'Oissel et de la région			

Ajouter/Retirer Retour

Mise à jour le : 28 février 2008 • Plan du site • Aide générale

© Ministère de l'Écologie, du Développement et de l'Aménagement Durables
DGHUC - CETE Normandie-Centre - CETE NC/DGTI/CED

Haut de page ↑

Page 36 Sec 3 36/38 À 17,2 cm Li 6 Col 1 [E] [R] [RE] [E] [R] [PP] Français (Fr) [L] [X]

Démarrer [G] [S] 2008-03 - Courteleur... Réunion technique Dossier-Analyse-Fonc... Demarrage-Dalo-v1-0... Microsoft Excel PowerDesigner Liste des bailleur... FR 10:03

Demandes de logement social

Communes demandées chez ce bailleur sollicité

Sélection d'une 1ère commune à partir du nom partiel d'une commune

Search Form:

- Department: 76 - Seine Maritime
- Name: ori
- Search button: Chercher

Liste des communes répondant aux critères de recherche:

Nom	Sélection
Morienne	<input type="checkbox"/>
Orival	<input checked="" type="checkbox"/>

Liste des communes sélectionnées:

Nom	
Orival	<input type="checkbox"/>

Buttons: Valider la liste des communes sollicitées, Annuler

Footer: © Ministère de l'Écologie, du Développement et de l'Aménagement Durables DGHUC - CETE Normandie-Centre - CETE NC/DGTI/CED

Demandes de logement social

Communes demandées chez ce bailleur sollicité

Sélection d'autres communes demandées et validation de la sélection

Message de service: cette application permet de gérer des commissions de médiation du Droit Au Logement Opposable.

Choisir les communes sollicitées

Département : 76 - Seine Maritime

Nom : Boissay

Chercher

Liste des communes répondant aux critères de recherche

Nom	Sélection
Boissay	<input checked="" type="checkbox"/>
Oissel	<input checked="" type="checkbox"/>

Liste des communes sélectionnées

Nom	
Orival	<input type="checkbox"/>
Boissay	<input checked="" type="checkbox"/>
Oissel	<input checked="" type="checkbox"/>

Valider la liste des communes sollicitées

Annuler

Mise à jour le : 28 février 2008

Ministère de l'Écologie, du Développement et de l'Aménagement Durables
DGUIHC - CETE Normandie-Centre - CETE NC/DGTI/CED

Demandes de logement social

Communes demandées chez ce bailleur sollicité (résultat des sélections réalisées)

- Code : 08715001700017
- Libellé : SAJEM de la ville d'Elbeuf
- Date de sollicitation (JJ/MM/AAAA) : 07/07/2006
- Type de logement : T3
- Communes : Orival, Boissey, Chassel
- Mémo : Bailleur intervenant sur la commune concernée.

At the bottom of the form, there are buttons for 'Valider', 'Rétablir', and 'Annuler'. The footer of the application indicates the date '28 février 2008' and provides links for 'Plan du site' and 'Aide générale'. The page is attributed to the 'Ministère de l'Écologie, du Développement et de l'Aménagement Durables' (DGHUC - CETE Normandie-Centre - CETE NC/DGTI/CED).

* On peut également ne saisir qu'une zone géographique (sous forme d'un libellé).

Demandes de logement social

Bailleurs sollicités

Résultat du traitement pour ces bailleurs sollicités

Code bailleur	Libellé bailleur	Type de logement	Communes demandées	Date de sollicitation
08715001700017	SAIEM de la ville d'Elbeuf	T3	Orival - Boissay - Oissel -	07/07/2006
38839724200016	OPAC de Rouen	T3	Orival - Oissel - Caudebec-lès-Elbeuf - Elbeuf - Saint-Pierre-lès-Elbeuf -	10/06/2006
38050261500041	SIEM d'Oissel et de la région	T3	Oissel - Orival -	15/09/2006

Below the table, there are buttons for 'Ajouter/Retirer' and 'Retour'. At the bottom of the page, there is a footer with the text: '© Ministère de l'Écologie, du Développement et de l'Aménagement Durables DGUHC - CETE Normandie-Centre - CETE NC/DGTI/CED' and a 'Haut de page' link.

A ce stade, il faut enregistrer tous ces éléments saisis : Remonter les écrans 1 par 1 jusqu'à trouver le premier bouton « Enregistrer » pour enregistrer réellement en base ces informations

Dans ces traitements, il est conseillé de travailler bailleur par bailleur et d'enregistrer les saisies faites pour chacun d'eux.

5-4-10 - Autres informations – État du logement actuel

État du logement actuel et adresse des locaux

5-4-11 - Autres informations - Dossiers déposés dans d'autres départements

Cocher « déjà déposés », « Activer la fonction »
et
« Sélectionner / désélectionner les départements »

On obtient la liste des départements
Saisir une date pour chaque département concerné.

Code	Libellé	Date de dépôt
01	Ain	
02	Aisne	
03	Allier	
04	Alpes de Haute Provence	
05	Hautes Alpes	
06	Alpes Maritimes	
07	Ardèche	
08	Ardennes	
09	Ariège	
10	Aube	
11	Aude	
12	Aveyron	
13	Bouches du Rhône	
14	Calvados	14/01/2008
15	Cantal	
16	Charente	
17	Charente Maritime	
18	Cher	
19	Corrèze	
21	Côte d'Or	
22	Côtes d'Armor	
23	Creuse	
24	Dordogne	
25	Doubs	
26	Drôme	
27	Eure	02/01/2008
28	Eure et Loir	28/01/2008
29	Finistère	
2A	Corse du Sud	
2B	Haute Corse	

Puis « Valider ». Le bouton est à la fin de la liste.

Exemple d'écran « Autres informations » saisi.

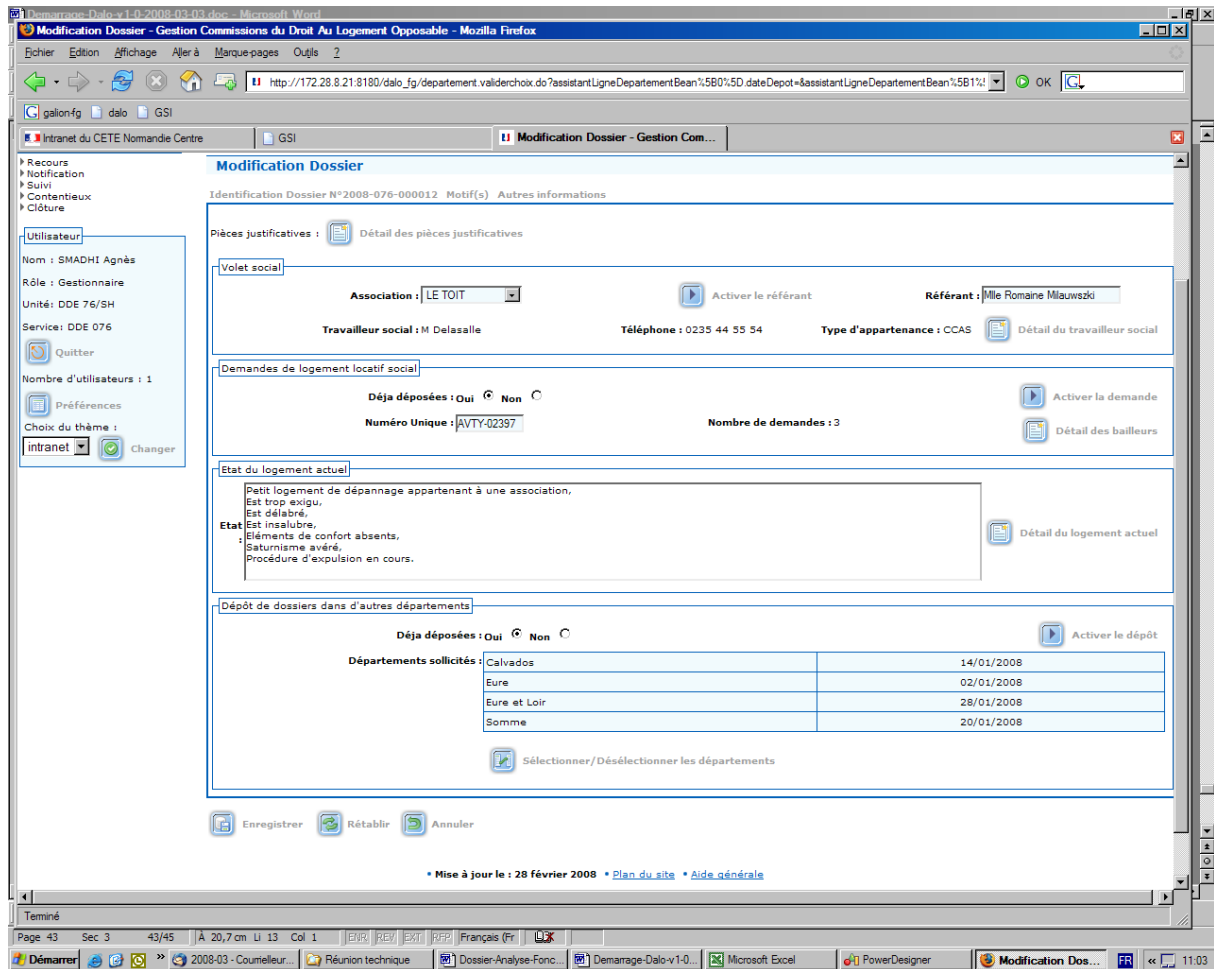

5.4.12 – Édition de l'accusé de réception

Écran de demande d'édition de l'accusé de réception

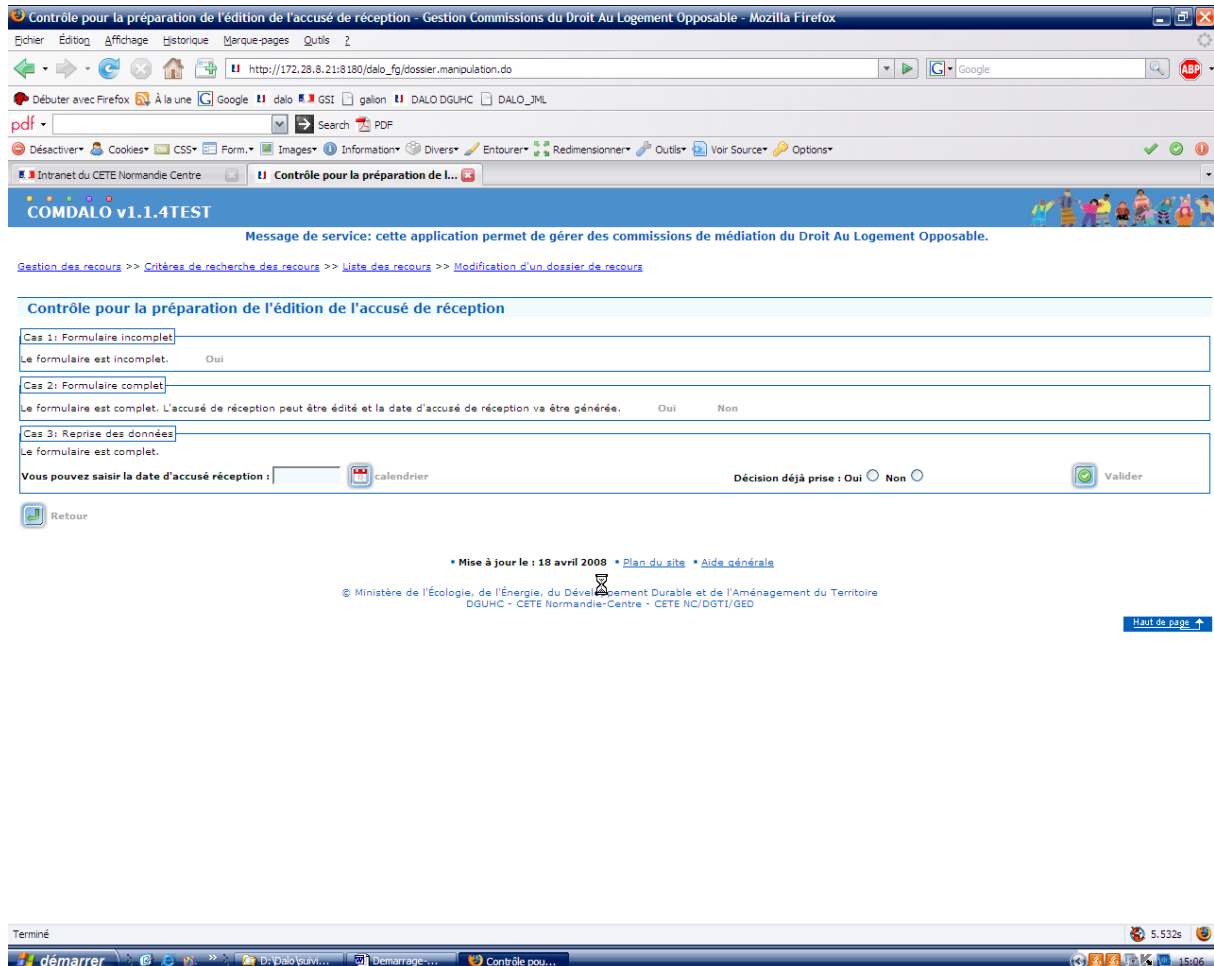

Cas 1 : Le formulaire est incomplet : Pas d'édition possible de l'accusé de réception.

Cas 2 : Le formulaire est complet. L'accusé de réception peut être édité. C'est l'édition qui donne la date de l'accusé de réception (date du système).

Cas 3 : En reprise de données (reprise des dossiers gérés manuellement hors de l'application), c'est au gestionnaire de saisir la date de l'accusé de réception qu'il a lui-même déjà réalisé (et fait envoyer) et de dire si ce dossier repris a déjà une décision réalisée manuellement ou pas.

L'accusé de réception est produit dans un fichier « pdf » qu'il vous convient de sauvegarder immédiatement sur votre poste de travail (dans un répertoire de votre choix) avant toute édition. C'est ce « pdf » qui permettra de ré-éditer le document concerné.

Attention ! Si vous utilisez Firefox comme navigateur, vous devez vous assurer que l'option bouton radio « Toujours demander où enregistrer les fichiers » dans les menus « Outils/Options/Général » est bien sélectionnée. Si ce n'est pas le cas, vos fichiers « pdf » seront enregistrés dans le dernier répertoire qui aura servi à un téléchargement. Seule cette option vous permettra de choisir en permanence, le répertoire dans lequel vous voudrez enregistrer votre fichier.

Écran de demande de sélection du bouton radio « Toujours demander où enregistrer les fichiers »

5.4.13 – Retrait d'un recours

Le retrait d'un dossier, est possible tant que celui-ci est en « Cours d'Instruction », avec son accusé de réception et tant qu'il n'y a pas eu de décision de prise.

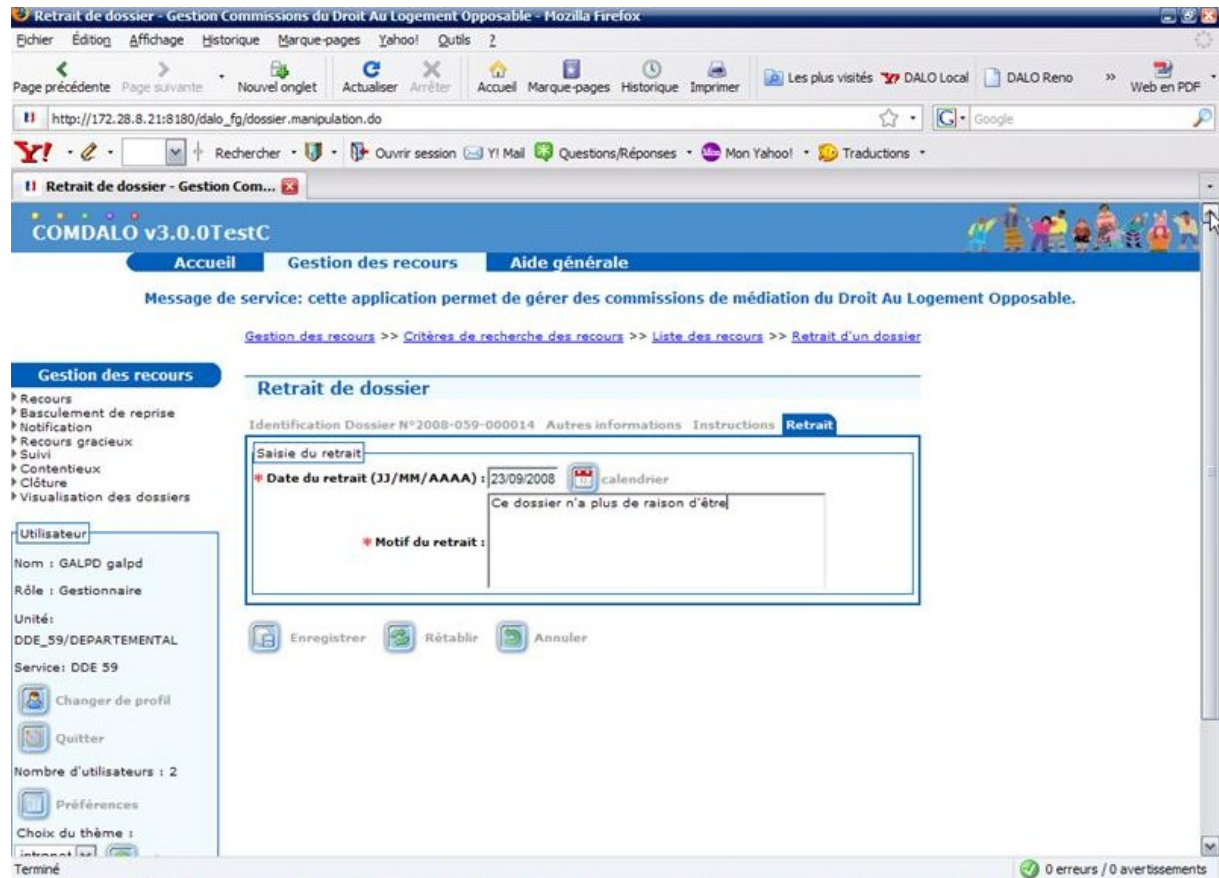

5.4.14 - Réalise l'instruction des dossiers

Instruction complémentaire.

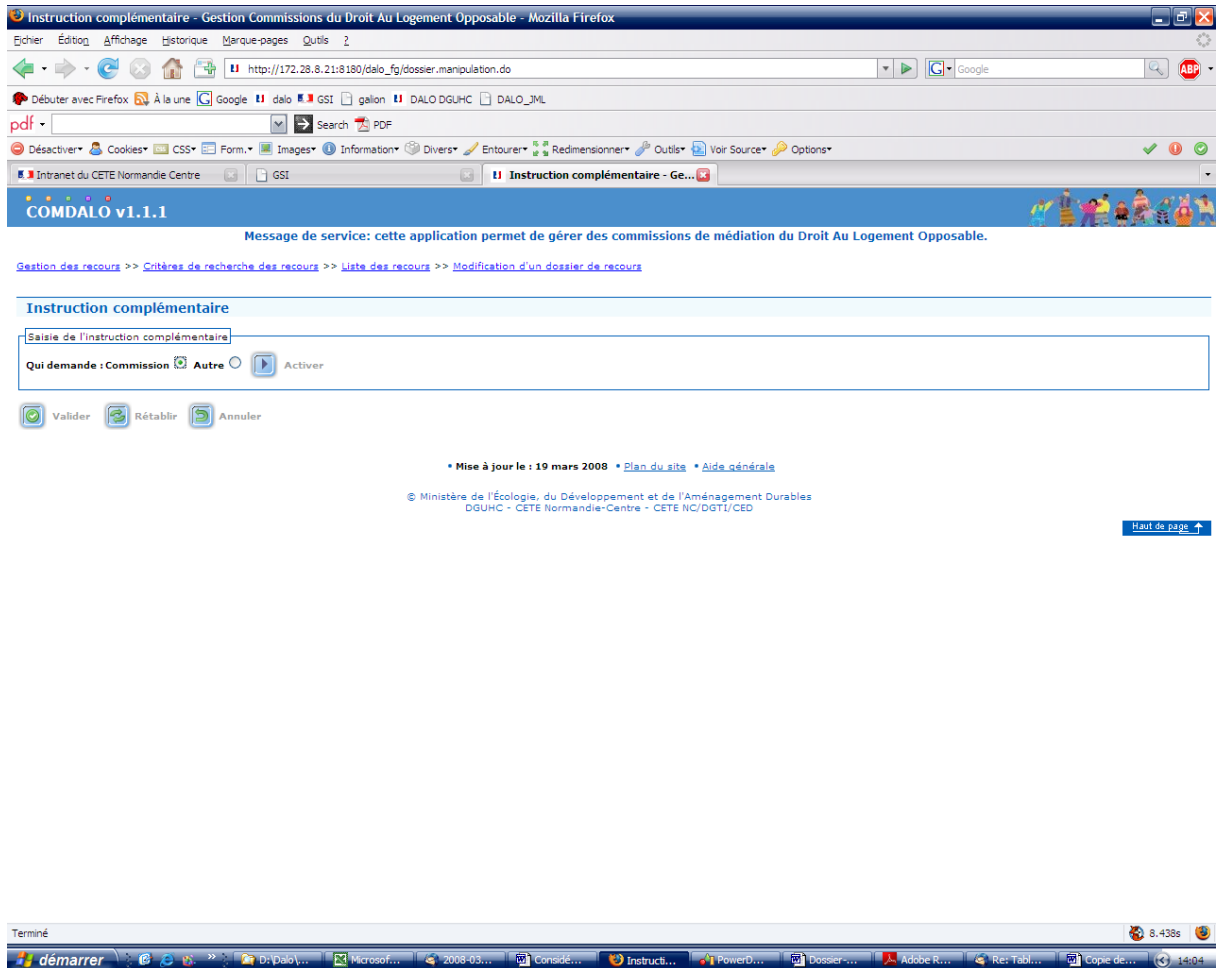

Saisie d'une instruction complémentaire élémentaire

- Qui demande :** commission
- * Qui fait :** Commission
- * Nature :** Constatation technique
- * Date de la demande (JJ/MM/AAAA) :** 10/03/2008
- Date du rendu (JJ/MM/AAAA) :** 16/03/2008
- * Résumé :** Constatation des dires du requérant

At the bottom of the form, there are three buttons: "Valider", "Rétablir", and "Annuler". Below the form, there are links for "Mise à jour le : 19 mars 2008", "Plan du site", and "Aide générale". At the very bottom, there is a copyright notice: "© Ministère de l'Écologie, du Développement et de l'Aménagement Durables DGUHC - CETE Normandie-Centre - CETE NC/DGT1/CED" and a "Haut de page" link.

Plusieurs instructions complémentaires élémentaires peuvent être saisies.

conclusion d'instruction,

COMDALO v1.1.1

Accueil Gestion des recours Aide générale

Message de service: cette application permet de gérer des commissions de médiation du Droit Au Logement Opposable.

Gestion des recours >> Critères de recherche des recours >> Liste des recours >> Modification d'un dossier de recours

Modification Dossier

Identification Dossier N°2008-076-000013 Autres informations **Instructions**

Conclusion d'instruction

Texte : A reloger Recevable.

Type de pré-décision : Prioritaire et urgent
Type de logement : Structure d'hébergement
Valeur maximum du loyer : €

Qui demande	Qui fait	Nature	Date de la demande	Date du rendu
Commission	Commission	Constatation technique	10/03/2008	12/03/2008

Instructions complémentaires

Ajouter une instruction

Editer la fiche de synthèse Enregistrer Rétablir Annuler

Mise à jour le : 19 mars 2008 • Plan du site • Aide générale

© Ministère de l'Écologie, du Développement et de l'Aménagement Durables
DGUHC - CETE Normandie-Centre - CETE NC/DGTI/CED

Haut de page ↑

Il y a une seule conclusion. Elle peut être modifiée.

A ce niveau, il faut éditer la fiche de synthèse de ce formulaire afin que le dossier puisse être proposé à une réunion de la commission.